ހައްދުންމަތީ ފޮނަދޫ ކައުންސިލްގެ އިދާރާ

ދިވެހިރާއްޖެ.

2025 ވަނަ އަހަރު ފުރަތަމަ 06 (ހައެއް) މަސް ދުވަހު ކައުންސިލުން ހިންގި ޕްރޮގްރާމްތަކުގެ ތަފްސީލީ ރިޕޯޓް

ހައްދުންމަތީ ފޮނަދޫ ކައުންސިލްގެ އިދާރާ / ފޮނަދޫ
ފޯން: 6800082 އީމެއިލް: info@fonadhoo.gov.mv

2025 ވަނަ އަހަރުގެ ފުރަތަމަ 06 މަސްދުވަހު

ކައުންސިލުން ހިންގި ހަރަކާތްތަކުގެ ތަފްސީލީ ރިޕޯޓް

ފިހުރިސްތު

ކައުންސިލް ރައީސްގެ ބަޔާން 5

ތަޢާރަފު 6

ކައުންސިލްގެ ތަސައްވަރު 6

ކައުންސިލްގެ އަމާޒު 6

ކައުންސިލްގެ އޫނިގަނޑު 7

ރަށުގެ ވަނަވަރު / ކައުންސިލްގެ އިޚްތިޔާރު ހިނގާ ސަރަހައްދު 8

ނަތީޖާ ހާސިލްކުރެވުނު މިންވަރު 14

ހާސިލްކުރެވުނު ނަތީޖާގެ ތަފްސީލް 18

2025ވަނަ އަހަރުގެ ބަޖެޓް ޚަރަދުކުރެވުން 18

2024 ވަނަ އަހަރީ ރިޕޯޓް 18

ޤާނޫނު ލާޒިމުކުރާ ރައްޔިތުންގެ ފުރަތަމަ ބައްދަލުވުން: 18

ރައްޔިތުންގެ ބައްދަލުވުން (2025ގެ ފުރަތަމަ 04 މަހުގެ) 19

އަންހެނުންގެ ތަރައްޤީއަށް މަސައްކަތްކުރާ ކޮމިޓީ އާއެކު ބޭއްވި ބައްދަލުވުން 19

މުވައްޒަފުންގެ ބައްދަލުވުންތައް ބޭއްވުން 20

[illegible] މަރުޙަބާ ދެންނެވުން 21

ޢިލްމީ ފޯރަމް އަދި ސެޝަން ތަކެއްގައި މުވައްޒަފުން ބައިވެރިވުން 22

މުވައްޒަފުންގެ ޓްރޭނިންގ ޕްރޮގްރާމްތައް 23

ދީނީ ދަރުސްދިނުމުގެ ޕްރޮގްރާމް ހިންގުން 24

ބޮޑުޖަމާޢަތުގައި ފިތުރު ޢީދުނަމާދު ކުރުން 25

މިސްކިތްތަކުގައި ވިނައިލް އެޅުން 26

ދީނީ ޝިޢާރު ހިފުން ބޮޑުކޮށް ހަރުކުރުން 27

ކައުންސިލްގެ 01 ވަނަ މަދަރަ މުބާރާތް ބޭއްވުން 27

ކަނބަލުންނަށް ޚާއްޞަކޮށްގެން ދީނީ ފޯރަމެއް ބޭއްވުން 28

ބައިނަލްއަޤްވާމީ މާދަރީބަހުގެ ދުވަސް ފާހަގަކުރުން 28

ހައްދުންމަތީ ފުނަދޫ ކައުންސިލްގެ އިދާރާ

ލ. ފުނަދޫ، ދިވެހިރާއްޖެ

2025 ވަނަ އަހަރުގެ ފުރަތަމަ 06 މަސްދުވަހު

ކައުންސިލުން ހިންގި ހަރަކާތްތަކުގެ ތަފްސީލީ ރިޕޯޓް

ރިފްރެޝަރ ޕްރޮގްރާމް އާއި އެކިއެކި ޕްރޮގްރާމްތަކުގައި ބައިވެރިވުން 29

އުމްރާނީ ތަރައްޤީއަށް މަސައްކަތް ކުރުމާއި، އިޖްތިމާޢީ މަސައްކަތްތައް ކުރުން 29

ތަޢުލީމުންނަށް ބޭއްވުން މާހައުން 33

އެކިއެކި ބައްދަލުވުންތައް: 33

ޓްރޭނިންގ ޕްރޮގްރާމް 35

ސިސްޓަމްތަކާ ހަރުކުރުން: 37

މުނާސަބަތު ދުވަސްތައް ފާހަގަކުރުން 38

ދީނީގެ ސިޔާސަތު ދުވަސްފާހަގަކުރުން 39

ބައިނަލް އަޤުވާމީ ދުވަސް ފާހަގަ ކުރުން 39

މުޅި ރާއްޖެ އެކު" ފެހިކަން ބޭއްވުން 41

ތަރުބިއްޔަތުގެ މަސައްކަތް ކުރުން 42

ފުނަދޫ ކައުންސިލްގެ މަޢުލޫމާތު 42

ފުޓްސަލް ދަނޑު ތަރައްޤީ ކުރުން 43

ފިނިމަހިޖެހުން ހެދުން 43

ތަރާކީ ކުރުމަށް ހޯދުން ގެނައުން 44

ބައިނަލް އަޤުވާމީ އަންހެނުންގެ ދުވަސް ފާހަގަ ކުރުން 45

މަސްތުވާތަކެތި ބޭނުންކުރުމުގެ މަސައްކަތް ކުރުން 46

ބޮޑު ރަމަޟާނުގައި މިއަހަރުގެ އަސްލާ އީދު ނަމާދު ކުރުން 47

ޒަކާތު ވަކިކުރުން 47

ތަރުގެ އިޖުތިމާޢީ ސަރަޙައްދުތަކާއި، ފާހަގައް އަދި ކުޅިވަރުތައް ބޭއްވުން 48

ވޯޓު ލިސްޓު ތަކާ ބެހޭ ފާހަގަ ކުރުން 48

ނިޒާމް ކޮށުން: 49

2025 ވަނަ އަހަރުގެ ބަޖެޓާއި ހިންގުމަށް ޚަރަދުކުރެވުނު ބަޔާން ކުރެވިފައިވާ ހަރަކާތްތައް 49

ކައުންސިލުން އާމްދަނީ ހޯދުމަށް ހިންގާ ހަރަކާތްތަކާއި ވިޔަފާރި 51

ކުލިބުން 52

ބޭރުބަޔަށް (ސީ. ކިޔެވުމާ ދިރުވާއާރާކުރުން) 52

ހައްދުންމަތީ ފޮނަދޫ ކައުންސިލްގެ އިދާރާ

ލ. ފޮނަދޫ , ދިވެހިރާއްޖެ

2025 ވަނަ އަހަރުގެ ފުރަތަމަ 06 މަސްދުވަހު

ކައުންސިލުން ހިންގި ހަރަކާތްތަކުގެ ތަފްސީލު ރިޕޯޓް

އިޖްތިމާޢީ މަރުކަޒު 52

ރައްޔިތުންގެ ރުއްޔަތް 53

ބޮޑުގެ ވިޔަފާރި ކުރުމަށް ދޫކުރުވިފައިވާބިން 53

ކައުންސިލްގެ 2025 ވަނަ އަހަރުގެ ފުރަތަމަ 06 މަހުގެ މާލީ ހިސާބުތައް 54

ދައުލަތުންދޭ ބަޖެޓް ގްރާންޓް (J-GOM) 54

ރިޒާވް ފަންޑް (L-CPAF) 55

ތިންވަނަ ފަރާތުގެ ފައިސާ (L-CPAF) 57

58

އަންހެނުންގެ ކޮމިޓީގެ ފައިސާ (L-CPAF) 59

ކައުންސިލްގެ އާމްދަނީ (J-LCL) 61

2025 ވަނަ އަހަރުގެ މަސައްކަތު ޕްލޭންގައި ހިމެނިގެން ހިންގުމަށް ރާވާފައިވާ ހަރަކާތްތައް 63

2025 ވަނަ އަހަރުގެ ފުރަތަމަ 06 މަހު ކައުންސިލުން ބޭއްވުނު ބައްދަލުވުންތައް 67

74

ކައުންސިލަރުންގެ މައުލޫމާތު 75

އަންހެނުންގެ ތަރައްޤީއަށް މަސައްކަތް ކުރާ ކޮމިޓީ 76

ކޮމިޓީގެ މެމްބަރުންގެ މައުލޫމާތު 76

ކޮމިޓީގެ ބައްދަލުވުންތައް: 76

ކޮމިޓީގެ ލިބޭ އާމްދަނީއާއި ހަރަދުގެ މައުލޫމާތު 82

ނިންމުން 83

ހައްދުންމަތީ ފޮނަދޫ ކައުންސިލްގެ އިދާރާ

ލ. ފޮނަދޫ، ދިވެހިރާއްޖެ

2025 ވަނަ އަހަރުގެ ފުރަތަމަ 06 މަސްދުވަހު

ކައުންސިލުން ހިންގި ހަރަކާތްތަކުގެ ތަފްސީލީ ރިޕޯޓް

ކައުންސިލް ރައީސްގެ ބަޔާން

އެންމެހާ މަޢުލޫމާތު ކުރި އިންސާނާގެ ދަރަޖަ މަތިވެރި ކުރައްވައި ދެއްވި އާއި ވިސްނުމުގެ ކުޅަދުނަކަން ދެއްވައި، ކަރާމާތްތެރި ގޮތުގައި ދިރިއުޅުއްވާނާ މަތިވެރި ސިފަތައް އިންސާނުންގެ ކިބައިގައި ލެއްވި ގަދަ ކީރިތިވަންތަ މާތްالله ސުބްޙާނަހޫ ވަތަޢާލާއަށް ޙަމްދާއި ޝުކުރުކުރަން . އަދި އިންސާނުންގެ ޤުދުރަތާއި ހިފެހެއްޓޭނު ކަރާމާތް ގޮތުގެ ދިރިއުޅުމަށް ނަމޫނާ ދައްކަވައި، ތަޢުލީމު ވިސްނުން ތަކުގެ މިންނާއިދަކަށް މަސްއޫލިއްޔަތުތަކުގެ މަތިވެރި އުސޫލުތަކާއި ޒާތީ ކުރައްވައި އަޚުލާޤު އިންސާނާގެ ދިރިއުޅުމަށް މިސާލުތަކާ ދެއްކެވި މާތް ރަސޫލާ މުޙައްމަދު ޞައްލައްލާހު ޢަލައިހި ވަސައްލަމާއި، ސަހާބީން ދެއްވުން އެދި ދުޢާކުރަމެވެ. އަދި މި ޞަޙާބާއިން ސަހާބާއި އެކަށޭގެ ފަރާތް ޖާދު އަސްލާބުކަން ސަލާމް ކުރަމެވެ.

މިއީ ހައްދުންމަތީ ފޮނަދޫ ކައުންސިލުން 01 ޖަނަވަރީ 2025 އިން 30 ޖޫން 2025 ގެ ނިޔަލަށް ހިންގި ހަރަކާތްތަކުގެ މައްޗަށް ބަލާލައި އެކުލަވާލެވި ފައިލާ ރިޕޯޓެކެވެ. މިރިޕޯޓުގައި މައިގަނޑު ގޮތެއްގައި ހިމެނިފައިވާ ކައުންސިލްއޮފީހާއި ދައުރުތަކުގެ މުވައްޒަފުން ދައުރުތަކުގެ އެންމެ ކައުންސިލްގެ ހިދުމަތްތަކާއި ދާއިރާތަކުގެ ބަޔާނާއި ކުރިއަށް ގެންދާ ކަމަކާ ކައުންސިލް އޮފީހާއި ކައުންސިލްތަކާއި ގުޅޭ މައުލޫމާތު ފެށުމެވެ.

އާދެ، އަތޮޅުކައުންސިލުގެ އަމާޒަކީ ރައްޔިތުންގެ ގާތުން ރައްޔިތުންގެ ޚިދުމަތް ދެނީގެން، ރައްޔިތުންގެ ފައިދާއަށް ކުރެވޭނެ މަސައްކަތްތައް ކުރުމާއި ކައުންސިލްގެ ހިންގުން ހަރުދަނާކުރުމާއި ރައްޔިތުންނަށް ދޭނޭ އަސާސީ ޚިދުމަތްތައް ދޭގެ އެންމެ ފުރިހަމަ ގޮތުގައި ދިނުމެވެ.

މިފުރުޞަތުގައި ކައުންސިލުން ހިންގި ހަރަކާތްތަކުގައި މުވައްޒަފުންގެ ފަރާތުން ލިބުނު އެހީތެރިކަމާއި އެއްބާރުލުމުގެ އިތުރުން އިދާރާ ހިންގުމުގެ ތަރައްޤީގައި މުވައްޒަފުންގެ ފަރާތުން އެކުލަވާލެވުނު އެކިއެކި އިސްނަގައިދިނުންތަކަށް ޝުކުރުދަންނަވަމެވެ. ބޭއްވުމަށް އަތޮޅުކައުންސިލްގެ ވަރަށްބޮޑު އެހީތެރިކަމުގައި ޝުކުރުދަންނަވަމެވެ.

އަތޮޅުކައުންސިލް ދުޢާއަކީ އަތޮޅުކައުންސިލް އެންމެން ގުޅިގެން އަތޮޅުކައުންސިލްގެ ރައްޔިތުންގެ ތަރައްޤީއާއި ކުރިއެރުމަށް ކުރެވޭ މަސައްކަތްތަކެވެ. މަސައްކަތްތަކުގައި މާތްالله ތައުފީޤު ދެއްވައި އަތޮޅުކައުންސިލް ގުޅިގެން ރައްޔިތުންގެ ތަރައްޤީއާއި ކުރިއެރުން މިންވަރުކޮށްދެއްވައި އަތޮޅުކައުންސިލްތަކަށް އެކުވެރި އެއްބައިވަންތަ ބައެއްކަމުގައި ހުރުމަށް ދުޢާކުރަމެވެ.

08 ޖުލައި 2025

13 މުޙައްރަމް 1447

އަޙްމަދު ރިޟާޝް

ހައްދުންމަތީ ފޮނަދޫ ކައުންސިލްގެ ރައީސް

ހައްދުންމަތީ ފޯނަދޫ ކައުންސިލްގެ އިދާރާ

ލ. ފޯނަދޫ , ދިވެހިރާއްޖެ

2025 ވަނަ އަހަރުގެ ފުރަތަމަ 06 މަސްދުވަހު

ކައުންސިލުން ހިންގި ހަރަކާތްތަކުގެ ތަފްސީލު ރިޕޯޓް

ތަޢާރުފު

މި ރިޕޯޓަކީ ދިވެހިރާއްޖޭގެ އިދާރީ ދާއިރާތައް ލާމަރުކަޒީ އުސޫލުން ހިންގުމުގެ ޤާނޫނު ނަންބަރު 7/2010 ގެ 109ވަނަ މާއްދާގެ (ހ) ގައި ބަޔާންކޮށްފައިވާ ގޮތުގެމަތިން ކޮންމެ އަހަރެއްގެ ޖުލައި މަހުގެ 10 ވަނަ ދުވަހުގެ ކުރިން، އެއަހަރެއްގެ ފުރަތަމަ 6 (ހައެއް) މަސް ދުވަހު ކޮންމެ ކައުންސިލަކުން ހިންގި ހަރަކާތް ތަކުގެ ރިޕޯޓެއް އަތޮޅު ކައުންސިލަށް ފޮނުވަން ޖެހޭ ކަމަށް ލާމަރުކަޒީ ޤާނޫނުގައި ބަޔާންކޮށްފައި ވާތީ ފޯނަދޫ ކައުންސިލުން ހިންގި ހަރަކާތްތަކުގެ މައްޗަށް ބަލާލައި ތައްޔާރު ކޮށްފައިވާ ރިޕޯޓެކެވެ. މި ރިޕޯޓުގައި އެކުލަވާލެވިފައި ވަނީ 01 ޖަނަވަރީ 2025 އިން 30 ޖޫން 2025 އަށް ފޯނަދޫ ކައުންސިލުން ހިންގި ހަރަކާތްތަކާއި، އެކިއެކި މަޝްވަރާތަކާއި ބައްދަލުވުންތަކާއި، މިނޫންވެސް ބައެއް ކަހަލަ މުހިންމު ކަންކަމުގެ މައްޗަށެވެ.

މިރިޕޯޓުގައި ކައުންސިލްގެ ތަޢާރުފާއި، ކައުންސިލްގެ މިޝަނާއި، ރަށުގެ ވަނަވަރު ހިމެނިފައިވާނެއެވެ. މީގެއިތުރުން 2025 ވަނަ އަހަރުގެ ފުރަތަމަ 06 މަސް ދުވަހުގެ ތެރޭގައި ކައުންސިލުން ހިންގުމަށް ކަނޑައަޅާފައިވާ ޕްރޮގްރާމްތަކުގެ ނަތީޖާ ހާސިލުކުރި މިންވަރާއި، އަދި ޕްރޮގްރާމްތަކުގެ ތަފްސީލު އަދި ކައުންސިލްގެ މާލީ ހިސާބު ހިމަނާލެވިފައިވާނެއެވެ.

ކައުންސިލްގެ ތަޢާރުފު

ކައުންސިލްގެ އިދާރާއަކީ، މުޅި ރައްޔިތުންގެ ހެޔޮ ލާބައަށްޓަކައި ކަންކަން އެކަށައަޅައި، ރަށުގެ ކުރިއެރުމާއި ތަރައްޤީއަށްޓަކައި، ސަރުކާރާއި ދައުލަތުގެ އެންމެހާ މުއައްސަސާތަކުގެ ސިޔާސަތުތަކަށް ފެތޭގޮތަށް، ހުނަރުވެރިކަމާއެކު، އެންމެ ފަހިގޮތެއްގައި މަސައްކަތްކުރާ، އިޚްލާސްތެރިކަމާއެކު ޒިންމާދާރުކޮށް، ޝަފާފު ޖަވާބުދާރީ ކަމާއެކު ، ނަތީޖާ ޙާސިލުކުރާ، ނަމޫނާ ދާއިރާއީ ރަށުކައުންސިލްގެ އިދާރާއަކަށްވުމެވެ.

ކައުންސިލްގެ އަމާޒު

ލާމަރުކަޒީ ނިޒާމު ދަށުން ހިންގުމުގައި ރައްޔިތުންގެ ޙިއްސާއި މަޝްވަރާގެ މައްޗަށް ބިނާކޮށް، ރަށުގެ ރައްޔިތުންގެ ކަންކަން ތަރުތީބުކޮށް ސަރުކާރާއި ދައުލަތުގެ މުއައްސަސާތަކުން ރައްޔިތުންނަށް ފޯރުކޮށްދެމުންދާ ކަނޑައަޅައި ޚިދުމަތްތައް ރަށުގެ ރައްޔިތުންނަށް ފޯރުކޮށްދިނުމުގެ އެންމެ އިސްވެރިޔަކީ، ރަށުކައުންސިލް ކަމަށްވުމާއެކު، ކައުންސިލްގެ މަސްއޫލިއްޔަތުތަކާއި، ނިންމުންތައް ތަންފީޒުކުރުމަށް ބޭނުންވާ ފުރިހަމަ އެހީތެރިކަން ދިނުމާއި، ކައުންސިލްގެ ސިޔާސަތުތައް އެކަށައެޅުމަށް ބޭނުންވާ ތަފާސްހިސާބުތަކާއި މައުލޫމާތު އެއްކޮށް، ފޯރުކޮށްދިނުމަށްޓަކައި ފަރާތްތަކަށް ފޯރުކޮށްދީ، ވިލަރެސްކޮށް ބެލެހެއްޓުމެވެ.

2025 ވަނަ އަހަރުގެ ފުރަތަމަ 06 މަސްދުވަހު
ކައުންސިލުން ހިންގި ހަރަކާތްތަކުގެ ތަފްސީލީ ރިޕޯޓް

ކައުންސިލްގެ އޮނިގަނޑު

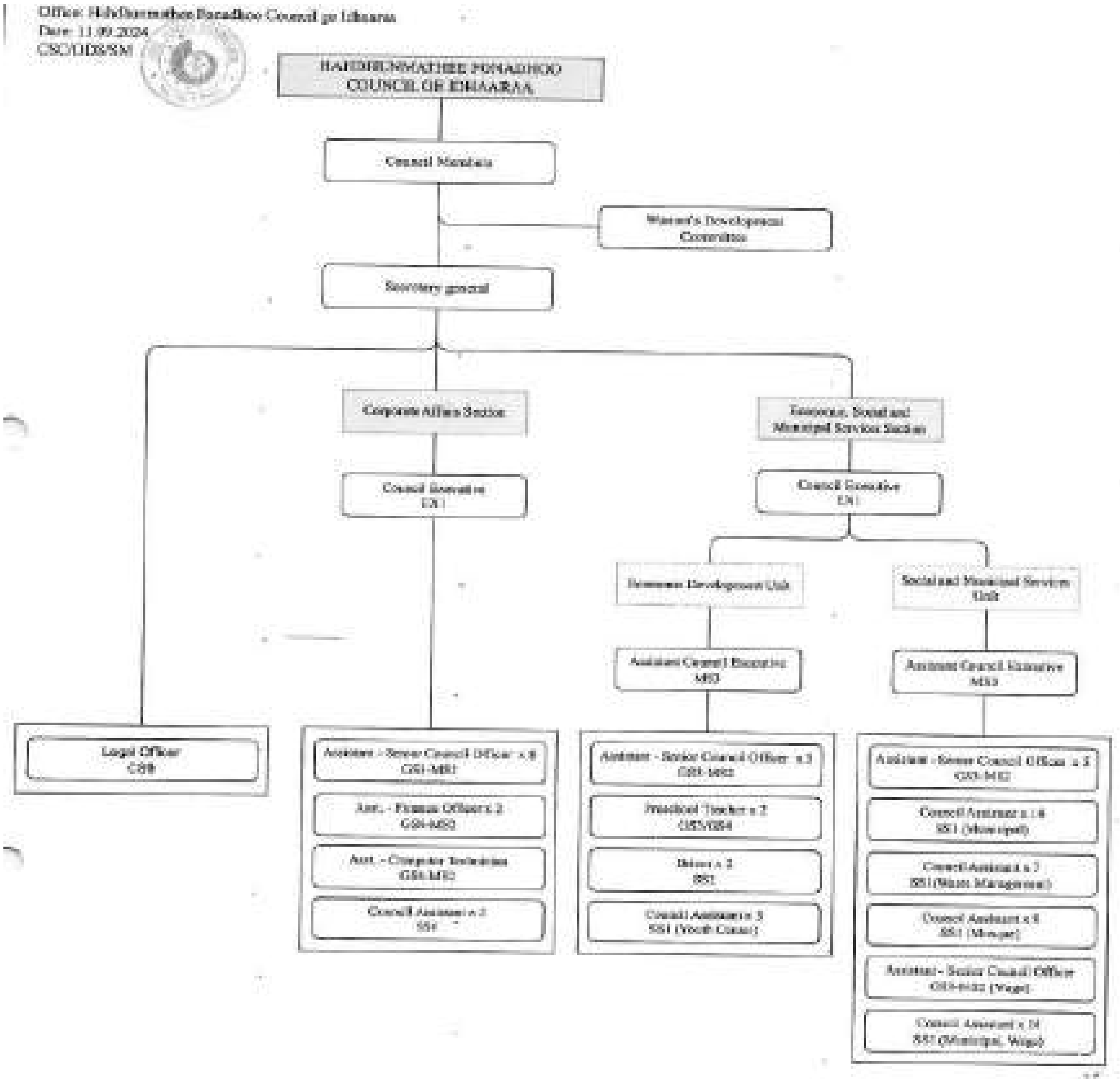

ހައްދުންމަތީ ފޮނަދޫ ކައުންސިލްގެ އިދާރާ

ލ. ފޮނަދޫ ، ދިވެހިރާއްޖެ

بسم الله الرحمن الرحيم

ބުރާސްފަތި 06 ފެބްރުއަރީ އަހަރުގެ ވަނަ 2025

ކައުންސިލުން ހިންގި ހަރަކާތްތަކުގެ ތަފްސީލް ރިޕޯޓް

ރަށުގެ ވަނަވަރު / ކައުންސިލްގެ އިދާރީބާރު ހިނގާ ސަރަހައްދު

- ރަށުގެ ނަން: ލ.ފޮނަދޫ
- ޖުމްލަ އާބާދީ : **3120**
- ރަށުގެ ބޮޑުމިން: 159.2 ހެކްޓަރ
- މިހާރު ދިރިއުޅޭ ގޭގެ އަދަދު: 739

ފޮނަދޫއަކީ ހައްދުންމަތީގެ އިރުމަތީ ފަރާތުން މައި ފުއްޓަރާއި ގުޅިފައިވާ އަތޮޅުގެ ބޮޑުރަށްތަކުގައި އެންމެ 159.2 ހެކްޓަރުގެ ރަށެކެވެ. 1992 މާރިޗު 01 ވަނަ ދުވަހުން ފެށިގެން އަތޮޅުގެ ވެރިކަން ކުރާ ރަށަށްވެސް ފޮނަދޫއެވެ. ޖުމްލަ ގޮތެއްގައި ސުލޫބަ މަސްވެރިކަމާއި އަދަން އަމާންކަމަށް ލޯބިކުރާ އެކުވެރި އުފެއްވުމެދު ރައްޔިތުންތަކެއް ދިރިއުޅޭ ރަށެކެވެ. އިޤްތިޞާދީގޮތުން މުޅިމިނުގެ ފުދުންތެރިކަމާއި، ވަޒީފާގެ ފުރުސަތު ފޯރުކޮށްދިނަ ދުވަސްތަކުގައި ހާސިލްކުރުވިފައިވެއެވެ.

ފޮނަދޫގައި ހުރި ސަރުކާރުގެ މުއައްސަސާތަކާއި ސަރުކާރު ހިއްސާވާ ކުންފުނިތަކަށް ބަލާލާއިރު،

- ހައްދުންމަތީ އަތޮޅު ކައުންސިލް އިދާރާ
- ލ.އަތޮޅު ތައުލީމީ މަރުކަޒު
- ބޭންކް އޮފް މޯލްޑިވްސް ފޮނަދޫ ބްރާންޗް
- ހައްދުންމަތީ ޒުވާނުންގެ މަރުކަޒު
- ފުލުހު އެންޑް ކޮމިއުނިޓީ ސަރވިސް ސެންޓަރ
- ފޮނަދޫ ސިއްޙީ މަރުކަޒު
- ގަން ފޮނަދޫ ސަރަހައްދުގެ ޕަބްލިކް ވޮކޭޝަން ސަރވިސް
- ފެނަކަ ފޮނަދޫ ބްރާންޗް
- އެސް.ޓީ.އޯ ފޮނަދޫ ފިހާރަ
- ޕޯސްޓް އޮފީސް
- ފޮނަދޫ ޕޮލިސް ސްޓޭޝަން
- ހައްދުންމަތީ ފޮނަދޫ މެޖިސްޓްރޭޓް ކޯޓު
- މީރާ ކަލެކްޝަން ސެންޓަރ
- އަގްރޯ
- ވޮލްކާ

ހައްދުންމަތީ ފޮނަދޫ ކައުންސިލްގެ އިދާރާ

ލ. ފޮނަދޫ , ދިވެހިރާއްޖެ

2025 ވަނަ އަހަރުގެ ފެބުރުއަރީ 06 މަސްދުވަހު

ކައުންސިލުން ހިންގި ހަރަކާތްތަކުގެ ތަފްސީލީ ރިޕޯޓް

މިރަށުގައި އާސާރީ މިސްކިތްތަކުގެތެރޭގައި ބޮޑުވީ ކުރީގެ ހުކުރު މިސްކިތެވެ (ހިރިގަލުން ތަނާ ފަށާއިން މަތިވެރިކަމެއް ހަދާ ދަގަނޑު ބީނު ހިޔާކުރެވިފައިވާ) ހުރިއެވެ. އަދި މަސްޖިދު އިބްރާހީމްއާ ކަމަށާ އަހުލާ ސިލްޖާއްޓީގެ މަޤްބަރާ ހުންނަނީވެސް މިރަށުގައެވެ. މިރަށަކީ ކުރީ ޒަމާނުއްސުރެ 3 އަތޮޅުގައި މީހުން އުޅުނު އެންމެ ރަށެކެވެ. މިއާއްވެސް ހިސާބަކުން އަތޮޅުވެރިން ދިރި އުޅުއްވިއެވެ. އެއީ ކުރީގެ (ދޮށުމެއިވެރި)، ގެދޮރުވެރި، ބޮޑުބެރު (އުޅަނދުވެރި) މިހެން. އަހުލުނެވެސް މިއަތޮޅުތަކަކީ ރަސްމީ ސިޔާސީއުޅުމަށް އަރުވާ ދެވިފައިވާ އެތި އެއްގޮތްކަމަކުން ބަދަލުކަމުން އެތިކަމަކުން ނެގިފައެވެ.

މިރަށާއި އިންވެގެން އޮތުރުން ބޮޑުނަ ކަނޑުއަޅި ރާއްޖޭގައި އެންމެ ދިގުރަށް ޖުމްލަ ގޮފި އާދަމް ހަވާދުމުގެ އެއަރޕޯޓެވެ. މިއައިރޕޯޓަކީ ހަރުމުގެ މަސައްކަތް ކުރުވިފައިވާ މުޅިންހެން ފޮނަދޫ ރަށްޔިތުންގެ މަސައްކަތުންނެވެ. މި މަސައްކަތް ކުރުވިފައިވާ އެއްބާރާ ގެއިނަރީއާއިންފާގަ 1982 ން ފެށިގެން 1986 ވަނަ އަހަރަށެވެ. އެޔާވަރުމުގެރީން ކާރްޖާބާ ވަރުއާގެ އަތްކަމަށް ތަރައްޤީގެކަށް ފެސްންކަމުގަރިތަކާބާ ހިތްމަރާ ހަދާ ޖުމްލަ ގޮފި އާދަމް ހަވާދުމުގެ އެއަރޕޯޓާއި ހާވާގެ މިއާދުމާ ހަގައިން އައިޔާ އިންޓަރނޭޝަނަލް ނުކުރެވެންއުޅެ އެޅިފާގެ ބާރުތަކާ ޖަމާއައްޔާތަކަން ބޯގުޅުވާއިންތަކާކާ.

1533	އަންހެން	ރަޖިސްޓްރީވެފައިވާ އާބާދީ
1587	ފިރިހެން	
3120	ޖުމްލަ	
3510(އަންދާޒާކުރެވޭ)	މިހާރު ރަށުގައި ދިރިއުޅުއްވާ މީހުންގެ އަދަދު	

ހައްދުންމަތީ ފޮނަދޫ ކައުންސިލްގެ އިދާރާ

ލ. ފޮނަދޫ، ދިވެހިރާއްޖެ

2025 ވަނަ އަހަރުގެ ފުރަތަމަ 06 މަސްދުވަހު

ކައުންސިލުން ހިންގި ހަރަކާތްތަކުގެ ތަފްޞީލީ ރިޕޯޓް

2025 ވަނަ އަހަރުގެ މަސައްކަތު ތާވަލް

2025 ވަނަ އަހަރުގެ ފުރަތަމަ 06 މަސްދުވަހު

ކައުންސިލުން ހިންގި ހަރަކާތްތަކުގެ ތަފްސީލް ރިޕޯޓް

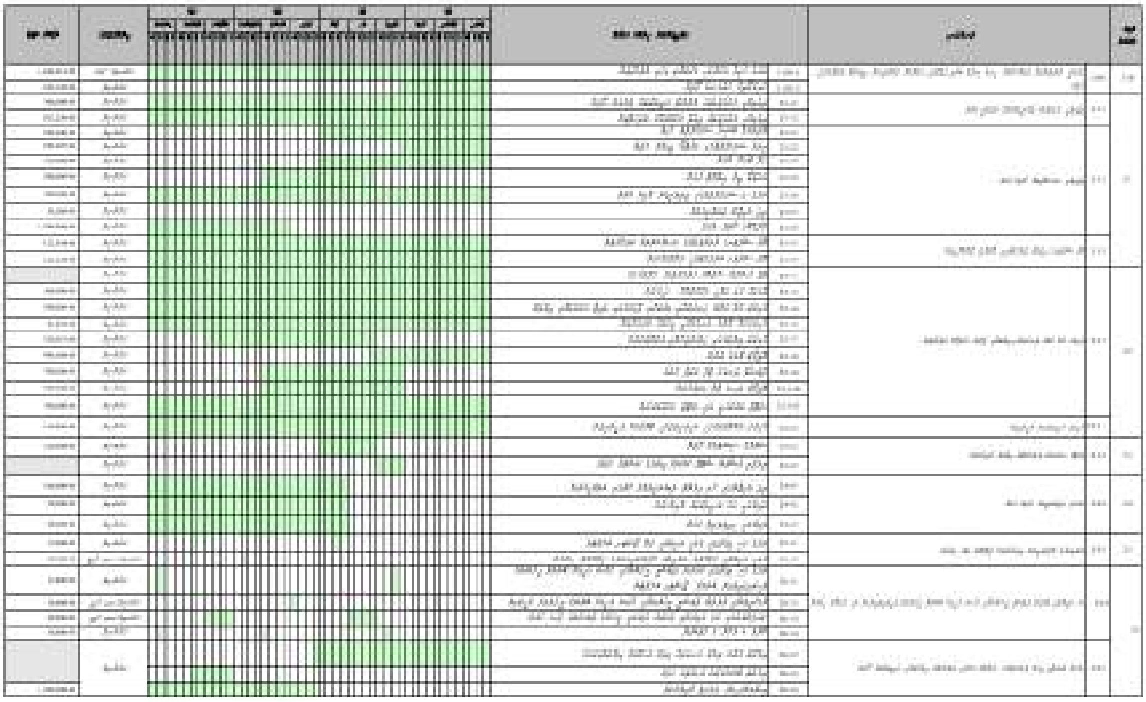

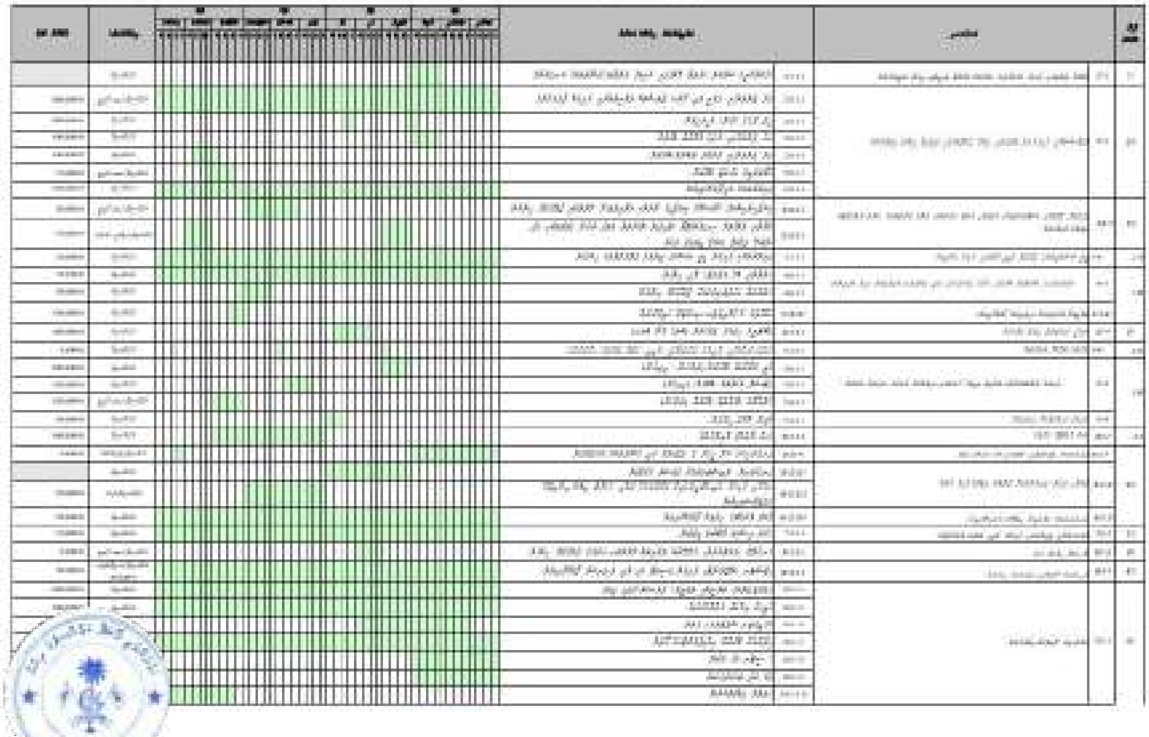

2025 ވަނަ އަހަރުގެ ފުރަތަމަ 06 މަސްދުވަހު

ކައުންސިލުން ހިންގި ހަރަކާތްތަކުގެ ތަފްސީލީ ރިޕޯޓް

ފޮނަދޫގެ އިމާރާތް ހިފާނެ ސަރަހައްދު

بسم الله الرحمن الرحيم

2025 ވަނަ އަހަރުގެ ފެބުރުއަރީ 06 ބުރާސްފަތި
ކައުންސިލުން ހިންގި ހަތަރުވަނަ ބައްދަލުވުމުގެ ރިޕޯޓް

ނަތީޖާ ހާސިލްކުރުމުގެ މިންވަރު

2025 ވަނަ އަހަރުގެ މަސައްކަތު ތާވަލުގައި ހިމެނިފައިވާ ކަންކަމުގެ ތެރެއިން 2025 ޖޫން މަހުގެ ނިޔަލަށް ހާސިލްވި

#	[illegible]	[illegible]	[illegible]
[illegible] 1: [illegible]			
1.1.2.4	[illegible]	✔	40%
[illegible] 2: [illegible]			
1.2.1.4	[illegible]	✔	50%
[illegible] 3: [illegible]			
1.3.3.1	[illegible]	✔	50%
[illegible] 4: [illegible]			
1.4.1.5	[illegible]	✔	100%
1.4.1.6	[illegible]		0%
1.4.1.7	[illegible]	✔	100%
1.4.2.5	[illegible]	✔	100%
[illegible] 5: [illegible]			
1.5.1.2	[illegible]	✔	60%
1.5.1.3	[illegible]	✔	80%
1.5.1.4	[illegible]	✔	40%
1.5.1.5	[illegible]	✔	30%
[illegible] 6: [illegible]			
1.6.1.6	[illegible] 2 [illegible]	✔	50%
1.6.1.7	[illegible]	✔	30%
1.6.2.3	[illegible]	✔	100%
[illegible] 7: [illegible]			
1.7.1.1	[illegible]	✔	100%
[illegible] 8: [illegible]			
1.8.2.1	[illegible]	✔	100%
1.8.4.2	[illegible]	✔	100%
1.8.5.1	[illegible]	✔	100%
1.8.5.2	[illegible]	✔	100%
1.8.5.3	[illegible]	✔	100%
1.8.5.4	[illegible]	✔	100%
[illegible] 9: [illegible]			
1.9.1.2	[illegible]	✔	100%

ހުޅުދުންމަތީ ފޮނަދޫ ކައުންސިލްގެ އިދާރާ

ލ. ފޮނަދޫ , ދިވެހިރާއްޖެ

بسم الله الرحمن الرحيم

2025 ވަނަ އަހަރުގެ ފުރަތަމަ 06 މަސްދުވަހު

ކައުންސިލުން ހިންގި ހަރަކާތްތަކުގެ ތަފްސީލް ރިޕޯޓް

ފޯކަސް 10: [illegible]			
1.10.1.1	[illegible]	✔	100%
1.10.1.2	[illegible]	✔	100%
ފޯކަސް 2.1: [illegible]			
2.1.1.1	[illegible]	✔	30%
2.1.1.2	[illegible]	✔	100%
2.1.2.1	[illegible]	✔	30%
2.1.2.2	[illegible]	✔	100%
2.1.2.4	[illegible]	✔	30%
2.1.2.5	[illegible]	✔	60%
2.1.2.6	[illegible]	✔	60%
2.1.2.7	[illegible]	✔	100%
2.1.2.8	[illegible]	✔	20%
2.1.3.2	[illegible]	✔	40%
ފޯކަސް 2.2: [illegible]			
2.2.1.1	[illegible]	✔	100%
2.2.1.3	[illegible]	✔	30%
2.2.1.4	[illegible]	✔	30%
2.2.1.6	[illegible]	✔	100%
2.2.1.7	[illegible]	✔	100%
2.2.1.8	[illegible]	✔	100%
2.2.1.9	[illegible]	✔	35%
2.2.1.10	[illegible]	✔	25%
2.2.1.11	[illegible]	✔	100%
2.2.2.2	[illegible]	✔	60%
ފޯކަސް 2.3: [illegible]			
2.3.2.2	[illegible]		0%
ފޯކަސް 2.4: [illegible]			
2.4.4.1	[illegible]	✔	50%
2.4.4.2	[illegible]	✔	50%
2.4.4.3	[illegible]	✔	30%
ފޯކަސް 2.5: [illegible]			
2.5.1.1	[illegible]		0%
2.5.1.2	[illegible]		0%
ފޯކަސް 2.6: [illegible]			
2.6.1.1	[illegible]		0%
2.6.1.2	[illegible]		
2.6.1.3	[illegible]	✔	

2.6.1.4	[illegible] 4 [illegible]	✓	50%
2.6.2.4	[illegible]	✓	60%
ޓާގެޓް 2.8: [illegible]			
2.8.1.2	[illegible]	✓	50%
2.8.1.4	[illegible]	✓	100%
2.8.1.5	[illegible]	✓	100%
2.8.1.6	[illegible]	✓	20%
2.8.1.7	[illegible]		0%
2.8.1.8	[illegible]	✓	70%
ޓާގެޓް 3.2: [illegible]			
3.2.1.2	[illegible]		0%
3.2.1.3	[illegible]		0%
ޓާގެޓް 3.3: [illegible]			
3.3.1.2	[illegible]	✓	60%
ޓާގެޓް 4.6: [illegible]			
4.6.1.1	[illegible]	✓	30%
4.6.1.2	[illegible]		0%
4.6.2.1	[illegible] 5 [illegible]	✓	50%
ޓާގެޓް 5.1: [illegible]			
5.1.1.4	[illegible]	✓	10%
ޓާގެޓް 5.4: [illegible]			
5.4.2.4	[illegible]	✓	25%
ޓާގެޓް 5.6: [illegible]			
5.6.3.1	[illegible]		0%
5.6.3.2	[illegible]		0%
5.6.3.3	[illegible]		0%
5.6.4.1	[illegible]		0%
ޓާގެޓް 6.1: [illegible]			
6.1.1.2	[illegible]	✓	20%
ޓާގެޓް 6.2: [illegible]			
6.2.2.2	[illegible]		0%
6.2.3.4	[illegible]	✓	100%
ޓާގެޓް 7.2: [illegible]			
7.2.1.4	[illegible]	✓	50%
ޓާގެޓް 8.1: [illegible]			
8.1.2.1	[illegible]	✓	100%
ޓާގެޓް 8.3: [illegible]			
8.3.1.5	[illegible]		
ޓާގެޓް 10.1: [illegible]			

2025 ވަނަ އަހަރުގެ ފުރަތަމަ 06 މަސްދުވަހު

ކައުންސިލުން ހިންގި ހަރަކާތްތަކުގެ ތަފްސީލީ ރިޕޯޓް

10.1.1.1	[illegible]	✓	50%
10.1.1.5	[illegible]	✓	50%
10.1.1.6	[illegible]		0%
10.1.1.7	[illegible]	✓	80%
10.1.1.8	7 [illegible]	✓	90%
10.1.1.9	[illegible]		0%
10.1.1.10	[illegible]	✓	20%
ލަނޑުދަނޑި 10.6: [illegible]			
10.6.1.1	[illegible]	✓	60%
10.6.1.6	[illegible]	✓	60%
10.6.1.7	[illegible] 2026 [illegible]		0%
ލަނޑުދަނޑި 10.7: [illegible]			
10.7.3.3	[illegible]		0%
10.7.3.4	[illegible]		0%
10.7.3.5	[illegible]	✓	20%
10.7.3.6	[illegible]	✓	80%

2025 ވަނަ އަހަރުގެ ފުރަތަމަ 06 މަސްދުވަހު

ކައުންސިލުން ހިންގި ހަރަކާތްތަކުގެ ތަފްސީލް ރިޕޯޓް

ޕާސިލްކުރުމުން ނަތީޖާގެ ތަފްސީލް

2025ވަނަ އަހަރުގެ ބަޖެޓް ފާސްކުރުން

2025ވަނަ އަހަރަށް އެކުލަވާލެވުނު ކައުންސިލްގެ ބަޖެޓް، 14 ޖަނަވަރީ 2024 ވަނަ ދުވަހު ބޭއްވުނު ކައުންސިލްގެ 04 ވަނަ ދައުރުގެ 02 ވަނަ އާންމު ޖަލްސާއިން ވަނީ ފާސްކޮށްފައެވެ.

2024 ވަނަ އަހަރުގެ އަހަރީ ރިޕޯޓް

ކައުންސިލްގެ 2024 ވަނަ އަހަރުގެ އަހަރީ ރިޕޯޓް 2025 ޖަނަވަރީ 08 ވަނަ ދުވަހު ވަނީ އަތޮޅު ކައުންސިލަށް ފޮނުވާފައެވެ.

ޒުވާނުން ޚާދިމުކުރާ ރައްޔިތުންގެ ފުރަތަމަ ބައްދަލުވުން :

ޤާނޫނާއި ޒުވާނުން ޚާދިމުކުރާ ފެބުރުވަރީ މަހުގައި ރައްޔިތުންނާއެކު ބާއްވަން ޖެހޭ ބައްދަލުވުން 20 ފެބުރުއަރީ 2025 ގައި ބޭއްވުނެވެ. މި ބައްދަލުވުމުގައި ފާއިތުވިއަހަރުގެ އަހަރީ ރިޕޯޓާއި، އަދި ކައުންސިލުން އިސްނަގައިގެން ކޮށްފައިވާ މަސައްކަތްތަކާއި، މިއަހަރު ކުރިއަށްގެންދާ މަސައްކަތްތަކުގެ އިތުރުން ކުރިއަށްއޮތްވަގުތުގައި ކަނޑައަޅާފައިވާ މަޝްރޫއުތަކުގެ މަޢުލޫމާތުގެ މައްޗަށް ތަފްސީލު ކުރިވަގުތުގައި ޕްރެޒެންޓޭޝަނެއް ހުށަހަޅުއްވިއެވެ. އަދި އެގޮތުން 2024 ވަނަ އަހަރުގެ މާލީ ބަޔާން ހުށަހަޅުއްވައި ދެއްވިއެވެ.

އަދި ހަމަ މިއާއެކު، ރައްޔިތުންގެ ސުވާލަށް ޖަވާބު ދިނުމާއި، ޚިޔާލު ހުށަހެޅުމުގެ ފުރުޞަތު ދެވުނެވެ.

2025 ވަނަ އަހަރުގެ ފުރަތަމަ 06 މަސްދުވަހު
ކައުންސިލުން ހިންގި ހަރަކާތްތަކުގެ ތަފްސީލީ ރިޕޯޓް

ރައްޔިތުންގެ ބައްދަލުވުން (2025ގެ ފުރަތަމަ 04 މަހުގެ)

ރައްޔިތުންގެ ބައްދަލުވުން (2025ގެ ފުރަތަމަ 04 މަހުގެ) 27 އޭޕްރީލް 2025 ދުވަހުގެ 20:30ގައި މިރަށު އިޖުތިމާއީ މަރުކަޒުގައި ބޭއްވުނެވެ.

އަންހެނުންގެ ތަރައްޤީއަށް މަސައްކަތްކުރާ ކޮމިޓީ އާއެކު ބޭއްވި ބައްދަލުވުން

އަންހެނުންގެ ތަރައްޤީއަށް މަސައްކަތްކުރާ ކޮމިޓީ އާއި ކައުންސިލާއެކު ބައްދަލުވުންތައް ބޭއްވުނެވެ. މިބައްދަލުވުން ތަކަކީ ކޮމިޓީން ރާވާފައިވާ ހަރަކާތްތަކުގެ މައުލޫމާތު ކައުންސިލާ ހިއްސާކުރުމާއި، އަދި ކައުންސިލްގެ ރޯލް ހޯދުމާއި، ކައުންސިލުން ކޮމިޓީއާއި ގުޅިގެން ކުރުމަށްރާވާފައިވާ ކަންކަން ހިއްސާ ކުރުމުގެ ގޮތުން ކޮންމެ މަހަކު 01 ފަހަރު ބޭއްވޭ ސިލްސިލާ ބައްދަލުވުން ތަކެވެ.

ހަދުންމަތީ ފޮނަދޫ ކައުންސިލްގެ އިދާރާ

ލ. ފޮނަދޫ, ދިވެހިރާއްޖެ

2025 ވަނަ އަހަރުގެ ފުރަތަމަ 06 މަސްދުވަހު

ކައުންސިލުން ހިންގި ހަރަކާތްތަކުގެ ތަފްސީލް ރިޕޯޓް

މުވައްޒަފުންގެ ބައްދަލުވުންތައް ބޭއްވުން

މި ކައުންސިލްގެ މުވައްޒަފުންނާއި ކައުންސިލަރުންގެ ބައްދަލުވުމެއް 12ޖަނަވަރީ 2025 ދުވަހު މެންދުރުފަހު 13:30 ގައި ބޭއްވުނެވެ. އަދި މުވައްޒަފުންގެ ބައްދަލުވުން ކޮންމެ މަހަކު އެއްފަހަރު ބޭއްވިފައިވެއެވެ.

މި ބައްދަލުވުމުގައި މުވައްޒަފުންގެ މެދުގައި ހުރި ކަންބޮޑުވުންތަކާއި، އަދި މުވައްޒަފުން ރަގަޅުކުރަންޖެހޭ ކަންކަން ހިއްސާކޮށް ކައުންސިލްގެ ހިންގުން ހަރުދަނާކުރުމަށް މަސައްކަތް ކުރުމާބެހޭ ގޮތުން ވާހަކަ ދެކެވުނެވެ. އަދި މުވައްޒަފުން މިހާރު ކުރަމުންދާ މަސައްކަތްތައް ފާހަގަކޮށް މުވައްޒަފުންނަށް ޝުކުރު ދަންނަވާލެވުނެވެ.

މާރިޗު މަހުގެ މުވައްޒަފުންގެ ބައްދަލުވުން 04 މާރިޗު 2025 ދުވަހު 20:30 ގައި ބޭއްވުނެވެ.

މި ބައްދަލުވުމުން އިންތިޒާމު ކުރެވިފައިވަނީ މުވައްޒަފުންނަށް ދީނީ ދަރުހަކާ އެކުގައެވެ.

ހައްދުންމަތީ ފޮނަދޫ ކައުންސިލްގެ އިދާރާ

ލ. ފޮނަދޫ , ދިވެހިރާއްޖެ

2025 ވަނަ އަހަރުގެ ފުރަތަމަ 06 މަސްދުވަހު

ކައުންސިލުން ހިންގި ހަރަކާތްތަކުގެ ތަފްސީލް ރިޕޯޓް

ޒުވާރުންނަށް މަރުޙަބާ ދެންނެވުން

ގއ. ގެމަނަފުށީ ކައުންސިލްގެ މެމްބަރުން ލ. އަތޮޅަށް ކުރައްވާ ތަޖުރިބާ ދަތުރުގައި މިރަށަށް ވަޑައިގަތުމުން މަރުޙަބާ ދެންނެވުން 30 އޭޕްރީލް 2025 ދުވަހު ހަވީރު 16:00 ބަނދަރު ސަރަހައްދުގައި ބާއްވުނެވެ.

ފ. ބިލެތްދޫ ކައުންސިލުން މިއަތޮޅަށް ކުރައްވާ ތަޖުރިބާ ދަތުރުގައި 01 މޭ 2025 ދުވަހު ހެނދުނު 08:00 ގައި މިރަށަށް ޒިޔާރަތްކުރެއްވި ޓީމަށް މަރުޙަބާ ދެންނެވުން ބަނދަރު ސަރަހައްދުގައި ބާއްވުނެވެ.

2025 ވަނަ އަހަރުގެ ފުރަތަމަ 06 މަސްދުވަހު

ކައުންސިލުން ހިންގި ހަރަކާތްތަކުގެ ތަފްސީލް ރިޕޯޓް

އެކިއެކި ފަރާތް އަދި ސޮސައިޓީ ތަކާއި މުވައްޒަފުން ބައިވެރިވުން

ހައްދުންމަތީ އަތޮޅު ކައުންސިލް އިން އިންތިޚާބުކުރެވޭނެ މިދަރުގެ މުއައްސަސާތަކަށް ހޯއްސަވާލާދެން ބޭއްވި ގުޅިފަސްކަށް ސޮސައިޓީ ސެޝަން އެއް 20 ޖޫން 2025 ދުވަހު 20:30 ގައި މިރަށު އިޖުތިމާއީ މަރުކަޒުގައި ބޭއްވުނެވެ. މި ސެޝަނުގައި މިކައުންސިލްގެ އިދާރީ މުވައްޒަފުންވެސް ބައިވެރިވެފައެވެ.

2025 ވަނަ އަހަރުގެ ފުރަތަމަ 06 މަސްދުވަހު

ކައުންސިލުން ހިންގި ހަރަކާތްތަކުގެ ތަފްސީލު ރިޕޯޓް

މުވައްޒަފުންގެ ޓްރެއިނިންގ ޕްރޮގްރާމްތައް

ސިވިލްސަރވިސް އިން 23 ފެބްރުއަރީ 2025 ން 27 ފެބްރުއަރީ 2025 ށް ކުރިއަށް ގެންދިޔަ އިންޓަވިއު ޕެނަލިސްޓް ޓްރެއިނިންގ ގައި މިކައުންސިލްގެ ކައުންސިލް އެގްޒެކެޓިވް ފާތިމަތު ޝަހީމާވަނީ ބައިވެރިވެ ސެޓްފިކެޓް ހާސިލްކޮށްފައެވެ.

ހަރިގޭޓް ދުވަހުގެ " ހެލްތީ ފާހަގަ ކުރުން

ހަރިގޭޓް ދުވަހުގެ " ހެލްތީ ފާހަގަ ކުރުމުގެ ގޮތުން ކައުންސިލުން ސްޕޯޓްސް، އަދި ހެލްތީ ދިވެހި ކުއްޖެއް ބައްދަލުކުރުމެއް ބާއްވާފައެވެ.

ދީނީ ދަރުސްދިނުމުގެ ޕްރޮގްރާމް ހިންގުން

މި ކައުންސިލުން އިންތިޒާމްކޮށްގެން ދީނީ ދަރުސްދިނުމުގެ ޕްރޮގްރާމެއް 16 ޖަނަވަރީ 2025 ން 17 ޖަނަވަރީ 2025ށް ކުރިއަށް ގެންދެވުނެވެ.

2025 ވަނަ އަހަރުގެ ފުރަތަމަ 06 މަސްދުވަހު

ކައުންސިލުން ހިންގި ހަރަކާތްތަކުގެ ތަފްސީލް ރިޕޯޓް

ހައްދުންމަތީ އަތޮޅުކައުންސިލުން އިންތިޒާމްކޮށްދީގެން 14 މާރިޗް 2025 ގައި ދީނީ ދަރުސްގައި މިކައުންސިލްގެ މުވައްޒަފުން ބައިވެރިވެފައިވެއެވެ.

މި ކައުންސިލުން އިންތިޒާމްކޮށްދީގެން ބާއްވާ ދީނީ ދަރުސްދިނުން 23 މާރިޗް 2025 ގައި މިރަށު މިސްކިތްތަކުގައި ކުރިއަށް ގެންދެވުނެވެ.

ބޮޑުޖަމާޢަތުގައި ފިތުރު ޢީދުނަމާދު ކުރުން

30 މާރިޗް 2025 ގައި ބޮޑުޖަމާޢަތުގައި ޢީދުނަމާދު ކުރެވުނެވެ.ޢީދުނަމާދު ކުރުން ޢޯޒީ ހާމުއަތޫރު ތައްޔިދު މަރުކަޒުގައެވެ.

2025 ވަނަ އަހަރުގެ ފުރަތަމަ 06 މަސްދުވަހު

ކައުންސިލުން ހިންގި ހަރަކާތްތަކުގެ ތަފްސީލް ރިޕޯޓް

މިސްކިތްތަކުގައި ވިނައިލް އެޅުން

05 މާރިޗު 2025 ގައި މަސްޖިދުލް އުމަރާ އާއި މަސްޖިދުލް ބިލާލްގައި ވިނައިލް އަޅާ ނިންމާލެވިފައެވެ.

17 މާރިޗު 2025 ގައި މުމަސްޖިދުލް ޝަރީފުއްދީނުގައި ވިނައިލް އަޅާ ނިންމާލެވިފައެވެ.

ދީނީ ޝިޢާރު ހިފުން ބޯޑުތައް ހަރުކުރުން

މި ކައުންސިލްގެ ފަރާތުން ދީނީ ޝިޢާރު ހިފުން ބޯޑުތައް ރަށުގެ ބައެއް ސަރަހައްދުތަކުގައި ހަރުކުރުމުގެ މަސައްކަތް 20 މެއި 2025 ދުވަހު ކުރެވުނެވެ.

ކައުންސިލްގެ 01 ވަނަ މަދަހަ މުބާރާތް ބާއްވުން

ކައުންސިލްގެ 01 ވަނަ މަދަހަ މުބާރާތް " ނޫރުހަނާތް " 18 މާރިޗު 2025 ގައި ފެއްޓުނެވެ. މި މުބާރާތަކީ ހުރިހާ އުމުރުފުރާތަކަށް ހުޅުވާލެވިގެން ބާއްވުނު މުބާރާތެކެވެ. އަދި މި މުބާރާތުގައި 47 ފަރާތަކުން ބައިވެރިވި، މުބާރާތްވަނީ ކާމިޔާބު ކަމާއެކު މިއަދު ނިންމާލެވިފައެވެ.

2025 ވަނަ އަހަރުގެ ފުރަތަމަ 06 މަސްދުވަހު

ކައުންސިލުން ހިންގި ހަރަކާތްތަކުގެ ތަފްސީލު ރިޕޯޓު

ކަނބަލުންނަށް ހާއްސަކޮށްގެން ދީނީ ޕްރޮގްރާމް ބާއްވުން

ކަނބަލުންނަށް ހާއްސަކޮށްގެން ދީނީ ޕްރޮގްރާމް 14 މާރިޗު 2025 ދުވަހުގެރޭ 21:30 ގައި ފުދުއަވަރު އިޖުތިމާޢީ މަރުކަޒުގައި ބާއްވުނެވެ.

މި ޕްރޮގްރާމަކީ އަންހެނުންގެ ތަރައްޤީއަށް މަސައްކަތްކުރާ ކޮމިޓީއާއި މިކައުންސިލް ގުޅިގެން ކުރިއަށް ގެންދިޔުން ޕްރޮގްރާމެކެވެ. އަދި މިޕްރޮގްރާމް ކޮމިއުނިޓީއާއެކު ކުރިއަށް ގެންދިއުމުގައި ޖަމިއްޔަތުލްއަސްރާރު ގެ ފަރާތުން ވަސީ އެއްބާރުލުން ދެއްވާފައެވެ.

ބައިނަލް އަޤްވާމީ މާދަރީބަހުގެ ދުވަސްފާހަގަކުރުން

ބައިނަލް އަޤްވާމީ މާދަރީބަހުގެ ދުވަހާއި ގުޅިގެން ކައުންސިލްގެ މުވައްޒަފުން ދިވެހިބަހުގެ އާގަމުޖެހޭކަން އަހުލުވެރިކުރުމަށް 23 ފެބްރުއަރީ 2025 ދުވަހު ގެންދިޔުމުފަހު 13:50 ގައި ކުއިޒެއް ބާއްވައިފެވެ.

ރިޕޯޓިންގ ހުނަރާބެހޭ އޮންލައިން ބައްދަލުވުމެއްގައި 19 ފެބްރުއަރީ 2025 ގައި މި ކައުންސިލްގެ އިދާރީ މުވައްޒަފުންވަނީ ބައިވެރިވެފައެވެ.

ހައްދުންމަތީ ފޮނަދޫ ކައުންސިލްގެ އިދާރާ

ލ. ފޮނަދޫ , ދިވެހިރާއްޖެ

2025 ވަނަ އަހަރުގެ ފުރަތަމަ 06 މަސްދުވަހު

ކައުންސިލުން ހިންގި ހަރަކާތްތަކުގެ ތަފްސީލީ ރިޕޯޓް

ރިފްރެޝަރ ޕްރޮގްރާމް އާއި އެކިއެކި ފޯރަމްތަކުގައި ބައިވެރިވުން

02 ފެބްރުއަރީ 2025 ގައި ލ. އަތޮޅު ކައުންސިލުން މުވައްސަސާތަކަށް އަމާޒުކޮށްގެން ބޭއްވުނު ރިފްރެޝަރ ޕްރޮގްރާމެއްގައި މި ކައުންސިލްގެ 03 މުވައްޒަފުންނަށް ބައިވެރިވެފައެވެ.

ރިސްޓޯރޭޝަންގެ ދަށު ކޮމިއުނިޓީ އެންގޭޖްމަންޓް ފޯރަމެއް މިނިސްޓްރީ އޮފް ޓޫރިޒަމް އެންޑް އެންވަޔަރަންމަންޓްގެ ފަރާތުން 28 ޖޫން 2025ގައި މިރަށުގައި ބޭއްވުނެވެ. މި ފޯރަމްގައި މިކައުންސިލްގެ ދެމެމްބަރު އަދި ސްޓާފުން ބައިވެރިވެފައެވެ.

އުމްރާނީ ތަރައްގީއަށް މަސައްކަތް ކުރުމާއި، ދިޔުމާއި މަސައްކަތްތަކަށް ކުރުން

ފިނިމަދިޖާން ތަރައްގީ ކުރުމަށް ސްޓަޑީ އާއި ހަވާލުކުރުމުގެ އެއްބަސްވުމުގައި 19 މާރިޗު 2025 ގައި ސޮއި ކުރެވުނެވެ.

ހައްދުންމަތީ ފޮނަދޫ ކައުންސިލްގެ އިދާރާ

ލ. ފޮނަދޫ , ދިވެހިރާއްޖެ

2025 ވަނަ އަހަރުގެ ފުރަތަމަ 06 މަސްދުވަހު

ކައުންސިލުން ހިންގި ހަރަކާތްތަކުގެ ތަފްސީލީ ރިޕޯޓް

އޮފީސް އިމާރާތް މަރާމާތުކޮށް، އިތުރުކުރުމުން ޖާގައަށް ބޭނުންވާ ފަރުނީޗަރ ފޯރުކޮށްދިނުމަށް އެސަސް ވާކް އާއި 13 ފެބްރުއަރީ 2025 ގައި ހަވާލުކުރެވުނެވެ.

ވޯލް ކޮޕީ ބުކުގެ އިމާރާތްކުރަން ފޯނާރި ޖޫރާމާއިއާއެކު އެއްބަސްވުމުގައި 17 ފެބްރުއަރީ 2025 ގައި ސޮއިކުރެވުނެވެ.

2025 ވަނަ އަހަރުގެ ފުރަތަމަ 06 މަސްދުވަހު

ކައުންސިލުން ހިންގި ހަރަކާތްތަކުގެ ތަފްސީލު ރިޕޯޓް

ޝޮޕިންގ ކޮމްޕްލެކްސް ތަރައްޤީކޮށް ހިންގުމަށް ވައިޓްލިންކްސް ޕްރައިވެޓް ލިމިޓެޑްއާ ބިން 18 ޑިސެމްބަރު 2025 ގައި ހަވާލުކުރުވުނު.

މަސްޖިދުލް އުލާ އާއި މަސްޖިދުލް ބިލާލްގައި ވިނައިލް އެޅުމުގެ އެއްބަސްވުމުގައި 26 ޑިސެމްބަރު 2025 ގައި ސޮއި ކުރުވުނު.

ހައްދުންމަތީ ފޮނަދޫ ކައުންސިލްގެ އިދާރާ

ލ. ފޮނަދޫ , ދިވެހިރާއްޖެ

2025 ވަނަ އަހަރުގެ ފެބްރުއަރީ 06 މަސްދުވަހު

ކައުންސިލުން ހިންގި ހަރަކާތްތަކުގެ ތަފްސީލް ރިޕޯޓް

7ސީޓްގެ ވޭނެއް ސަޕްލައިކޮށްދިނުމަށް ފިކްސޯލް އިންޖިނިއަރިންގ އާއިއެކު 18 މާރިޗް 2025 ގައި އެއްބަސްވުމުގައި މިއަދު ސޮއިކުރެވުނެވެ.

ބަނދަރު ސްޓޭޖް ވަގާފާރު ދޫކުރުމުގެ މަސައްކަތް ސަބްކޮންޓްރެކްޓަރާ 18 މާރިޗް 2025 ގައި ވަނީ ހަވާލުކުރެވުނެވެ.

ފޮނަދޫ އިސްކަންދަރުހިނގެ ހިޔާ އިމާރާތްކުރުމުގެ މަސައްކަތް ބިލްޑަރސް ޕެރެޑައިސް ޓްރޭޑިންގ 18 މާރިޗް 2025 ހަވާލުކުރެވުނެވެ.

2025 ވަނަ އަހަރުގެ ފުރަތަމަ 06 މަސްދުވަހު

ކައުންސިލުން ހިންގި ހަރަކާތްތަކުގެ ތަފްސީލް ރިޕޯޓް

ރައްޔިތުންނަށް ބާއްވުނު މާލޫދު

ރަމަޟާން މަހަށް މަރުޙަބާ ކިޔުމުގެ ގޮތުން، ރައްޔިތުންނަށް ބާއްވުނު މާލޫދު 26 ފެބުރުއަރީ 2025 ދުވަހުގެ 20:30 ގައި ބާއްވުނެވެ.

އާއިލީ ބައްދަލުވުންތައް:

ބޭންކް އޮފް މޯލްޑިވްސް ފޮނަދޫ ބްރާންޗްގެ ޗީފުއާ 16 މާރިޗް 2025ގައި މިކައުންސިލާ ބައްދަލުކުރެއްވިއެވެ. މި ބައްދަލުކުރެއްވުމުގެ މައިގަޑު ބޭނުމަކީ ފީޑްބެކް ދުވަހު ބޭންކް އޮފް މޯލްޑިވްސް ފޮނަދޫ ބްރާންޗްގެ އޮފިޝަލުންނާއެކު މަސައްކަތް ރައްޔިތުންނަށް އިތުރު ފަސޭހަ ދިނުމެވެ. އެގޮތުން ކައުންސިލުން މިކަން އިންތިޒާމްކޮށްދެއްވުމަށް ވަކި އެދިވަޑައިގެންނެވެ.

ލ.ފޮނަދޫ ފެނަކައިގެ ބައެއް އިސްވެރިންނާއެކު 21 ޖަނަވަރީ 2025 ގައި ބައްދަލުވުމެއް ބާއްވުނެވެ. މި ބައްދަލުވުމުގެ ބޭނުމަކީ މިރަށުގެ ރައްޔިތުންނަށް ލިބިދޭ ސަރވިސްތަކުގެ ފެނާއި ނަރުދަމާގެ ކަރަންޓް ލިބޭނެ އިންތިޒާމުގެ ހަމަޖެއްސުމާމެދު މަޝްވަރާ ކުރުމާއި، އަދި އަލަށް ގެތަކަށް ދޭން ބޭނުންވާ ފަރާތްތަކަށް އެ ޚިދުމަތް ލިބޭނެ އަވަހަށް ފޯރުކޮށްދިނުމާއި، އަދި މި ޚިދުމަތް ނުލިބި ބައެއް ފަރާތްތަކުން އެކަމުގެ ޝަކުވާ މިކައުންސިލަށް ލިބިފައިވާތީ، ޚިދުމަތް ނުލިބި ފަސޭހަ ސަބަބުތަކެއް އެކުލެވޭ މިކަމަށް އޮތް ހައްލަކީ ކޮބައިތޯ ބެލުމެވެ.

بسم الله الرحمن الرحيم

ހައްދުންމަތީ ފޮނަދޫ ކައުންސިލްގެ އިދާރާ

ލ. ފޮނަދޫ , ދިވެހިރާއްޖެ

2025 ވަނަ އަހަރުގެ ފެބުރުއަރީ 06 މަސްދުވަހު

ކައުންސިލުން ހިންގި ހަރަކާތްތަކުގެ ތަފްސީލު ރިޕޯޓް

ފޮނަދޫގެ އިސްތިރިނުންނާއެކު 23 އޮކްޓޯބަރު 2025 ދުވަހު ހެނދުނު 09:00 ގައި ބައްދަލުވުމެއް ބާއްވައިފި. މި ބައްދަލުވުމުގެ މައިގަނޑު ބޭނުމަކީ މިރަށުގައި ފޮނަދޫއިން ފަރާތުގައިވާ ކުރިމަށްދާ ކުރުމުގެ މަސައްކަތް ހިމެނިގެންވާ ކައުންސިލާ ޙިއްސާކުރުމާއި، އަދި އެބަޔަކުންނަށް ދަތިވާ ކަންކަން ކައުންސިލާ ހިއްސާކުރުމެވެ. އަދި މި ބައްދަލުވުމުގައި ކައުންސިލުން މިހާރުވެސް ދެމުންދާ އެހީތެރިކަމާ އެއްބާރުލުން ފޮނަދޫ އިން ފާހަގަކޮށް އެކަމަށް ޝުކުރު އަދާކުރެއްވިއެވެ.

އިލެކްޝަންސް ކޮމިޝަނުގެ ފަރާތުން24 ޖުލައި 2025 ވާ ހޮނިހިރު ދުވަހު މިރަށުގައި ބޭއްވުމަށް ހަމަޖެހިފައިވާ ސިވިކް އެޑުކޭޝަން ޕްރޮގްރާމް ކުރިއަށް ގެންދިއުމުގެ ގޮތުން ކައުންސިލާ 22 ޖުލައި 2025 21:00 ގައި ބައްދަލުކުރެއްވިއެވެ. މިބައްދަލުވުމުގައި ކައުންސިލްގެ ފަރާތުން އާއްމުންނަށް ކޮށްދެއްވާފައިވާ ކަންކަން ފާހަގަކޮށް ޝުކުރު ދަންނަވާފައިވެއެވެ. އަދި ހަމަ މިއާއެކު، މި ޕްރޮގްރާމް ކުރިއަށް ގެންދިއުމުގައި މިކައުންސިލްގެ ފުރިހަމަ އެހީތެރިކަމާ އެއްބާރުލުން ލިބޭނެކަމުގެ ޔަގީންކަން އިލެކްޝަންސް ކޮމިޝަނަށް ކައުންސިލުންވަނީ ދެއްވާފައެވެ.

ބައިނަލް އަޤްވާމީ ކުޑަކުދިންގެ ދުވަސް ފާހަގަ ކުރުމުގެ ހާއްސަ އިވެންޓްގައި ބައިވެރިވުމާ ބެހޭ ގޮތުން މި ރަށު އަންހެނުންގެ ތަރައްޤީއަށް މަސައްކަތްކުރާ ކޮމިޓީއާއެކު 07 ޖުލައި 2025 ގައި ބައްދަލުވުމެއް ބާއްވާ އިވެންޓް ކުރިއަށް ގެންދާނެގޮތާމެދު މަޝްވަރާ ކުރެވުނެވެ.

ބައިނަލް އަޤްވާމީ ކުޑަކުދިންގެ ދުވަސް ފާހަގަ ކުރުމުގެ ހާއްސަ އިވެންޓް ގައި ކައުންސިލުން ބައިވެރިވެފައިވާތީ، މި އިވެންޓް ކުރިއަށްގެންދާން ޖަމާކޮށްދީ މުވައްޒަފުންގެ މަޝްވަރާ ހޯދުމަށް މުވައްޒަފުންނާ މިއަދު ބައްދަލުކުރެވުނެވެ.

ހައްދުންމަތީ ފޮނަދޫ ކައުންސިލްގެ އިދާރާ

ލ. ފޮނަދޫ , ދިވެހިރާއްޖެ

2025 ވަނަ އަހަރުގެ ފުރަތަމަ 06 މަސްދުވަހު

ކައުންސިލުން ހިންގި ހަރަކާތްތަކުގެ ތަފްސީލް ރިޕޯޓް

ޕޭންޑެމިކް ޕްލޭނާ ގުޅޭގޮތުން ޖީ.އައި.ސީ.އާ އާއި އެކު 21 ޖޫން 2025 ދުވަހު ހެނދުނު 10:30 ގައި މަޝްވަރާ ބައްދަލުވުމެއް ބޭއްވުނެވެ.

އިލެކްޝަންސް ކޮމިޝަނުގެ ފަރާތުން ސިވިލް އެޖުކޭޝަން ޕްރޮގްރާމްގެ މިއަދު 24 ޖޫން 2025 ވީ ހޯމަ ދުވަހު މިރަށުގައި ވަނީ ބާއްވާފައެވެ. ކޮމިޝަނުގެ ފަރާތުން ހިންގި 8 ގަޑިއިރުގެ މި ޕްރޮގްރާމުގެ މައިގަނޑު މަޤްޞަދަކީ ޑިމޮކްރަސީގެ އުސޫލުތަކަށް ބާރުއަޅާ މުޖުތަމަޢެއް ބިނާކުރުމާއި، ޑިމޮކްރަސީގައި ރައްޔިތުންގެ ބައިވެރިވުން އިތުރުކުރުމާއި، މަލްޓި-ޕާޓީ ޑިމޮކްރެޓިކް ސިސްޓަމަށް ރައްޔިތުން އަހުލުވެރިކުރުވުމެވެ.

ޓްރެއިނިންގ ޕްރޮގްރާމް

ހައްދުންމަތީ އަތޮޅުކައުންސިލާއި، ލޯކަލް ގަވަރމަންޓް އޮތޯރިޓީ ގުޅިގެން 26 ޖޫން 2025 ން 28 ޖޫން 2025 ށް ބޭއްވުނު މައިކްރޯ ސޮފްޓް 365 ޓްރެއިނިންގައި މިކައުންސިލްގެ 03 މުވައްޒަފުން ބައިވެރިވެފައެވެ.

2025 ވަނަ އަހަރުގެ ފުރަތަމަ 06 މަސްދުވަހު

ކައުންސިލުން ހިންގި ހަރަކާތްތަކުގެ ތަފްސީލީ ރިޕޯޓް

އެކިއެކި ރަސްރަދުން ތަޢުލީމާ ދަރުސްތަކުގައި މިނަރަލް ފަޔާއިވެންސާ ޖީލީތަކަށް މަސްރަބާލިއުން

01 މެއި ދުވަހު ހެނދުނު 08:30 ގައި ލ. ފޮނަދޫ ކައުންސިލުން މިކައުންސިލާ ބައްދަލުކުރައްވާ ދެ ކައުންސިލުން ކުރައްވަމުންދާ މުހިންމު ކަންތައްތައް ހިއްސާކުރެއްވިއެވެ. އަދި މިބައްދަލުވުމުގެ ސަރަހައްދީ ހެނދުނުގެ ސައިބޯވުމެއް އެރުވިއެވެ.

ފެމިލީއިފްޠާރު އަތޮޅުކައުންސިލްގެ އިދާރާއިން ލ.އަތޮޅު ކުރައްވާ ތަޢުލީމާ ދަރުމަގައި 13 މާރިޗު 2025 ދުވަހުގެ 20:00 ގައި މި ކައުންސިލާ ބައްދަލުކުރައްވައިފި. އަދި މި ޖަމާޢަތް މަޝްރަބާ ކިޔުމުގެ ގޮތުން ރަނގަޅުގެ ފަރާތްތަކުން ދެއްވިއެވެ.

އިލެކްޝަންސް ކޮމިޝަންގެ ރައީސް މުޙައްމަދު ޒާހިދު ލ.ފޮނަދޫ އަށް ވަޑައިގަންނަވާތީ، އެ މަނިކުފާނަށް ކައްދޫ އެއަރޕޯޓުން 22މެއި 2025 ދުވަހު މެންދުރު 14:30 ގައި މަރުޙަބާ ދެންނެވުނެވެ.

ސީސީޓީވީ ކެމެރާ ހަރުކުރުން:

ޖަޕާން ސަރުކާރުގެ ދީލަތި އެހީގެ ދަށުން ޔޫ.އެން.އޯ.ޑީ.ސީގެ ބައިވެރިވުމާއި ދިވެހިފުލުހުންގެ ފުރިހަމަ އެހީތެރިކަމާއެކު ފޮނަދޫގެ ބަނދަރު ސަރަޙައްދުގެ އަމާންކަމާއި ރައްކާތެރިކަން ކަށަވަރު ކުރުމަށް ސީސީޓީވީ ކެމެރާ ސިސްޓަމް ހަރުކުރެވި ބޭނުން ކުރަން ފެށުމުގެ ޚާއްސަ ރަސްމިއްޔާތެއް 05 މެއި 2025 ގައި ބާއްވުނެވެ.

2025 ވަނަ އަހަރުގެ ފުރަތަމަ 06 މަސްދުވަހު

ކައުންސިލުން ހިންގި ހަރަކާތްތަކުގެ ތަފްސީލް ރިޕޯޓް

މުނާސަބަތު ދުވަސްތައް ފާހަގަކުރުން

10 މޭ 2025 ދުވަހު ބައިނަލް އަޤުވާމީ ކުޅޭކުޅިދުންގެ ދުވަސް ފާހަގަ ކުރުމުގެ ހަރަކާތް އިވެންޓުގައި މި ކައުންސިލްގެ ސްޓޯލްއާއި ހަމަ ކުޅޭކުޅިދުންގެ ދުވަސް ފާހަގަ ކުރުމުގެ ހަރަކާތް އިވެންޓުގައި ކައުންސިލްގެ މުވައްޒަފުންވަނީ ބައިވެރިވެފައެވެ.

17 މޭ 2025 ދުވަހު ބޭއްވި ބައިނަލް އަޤުވާމީ ނަރުހުންގެ ދުވަހުގެ ހިނގާލުމުގައި މިކައުންސިލްގެ ރައީސް އާއި ބައެއް މުވައްޒަފުންވަނީ ބައިވެރިވެފައެވެ.

2025 ވަނަ އަހަރުގެ ފުރަތަމަ 06 މަސްދުވަހު

ކައުންސިލުން ހިންގި ހަރަކާތްތަކުގެ ތަފްސީލު ރިޕޯޓް

ދުނިޔޭގެ ސިއްޙަތު ދުވަސްފާހަގަކުރުން

ދުނިޔޭގެ ސިއްޙަތު ދުވަސްފާހަގަކުރުމުގެ ގޮތުން ސިއްޙީމަރުކަޒަށް ޒިޔާރަތްކުރި ބަލިމީހުންނަށް މިއަދު 09 އޭޕްރީލް 2025 ދުވަހު ހަދިޔާ ހަވާލުކުރެވުނެވެ.

ބައިނަލް އަގްވާމީ ތިމާވެށީގެ ދުވަސް ފާހަގަ ކުރުން

ބައިނަލް އަގްވާމީ ތިމާވެށީގެ ދުވަސް ފާހަގަ ކުރުމުގެ ގޮތުން ގަސް އިންދުމުގެ ހަރަކާތް 28 ޖޫން 205 ދުވަހު ހެނދުނު 8:00 ގައި ފެއްޓުނެވެ. މިހަރަކާތް ފެއްޓެވީ ދާއިރު މިނިސްޓަރ އޮފް ޓޫރިޒަމް އެންޑް އެންވަޔަރަންމަންޓް ތާރިގް އިބްރާހީމް އެވެ.

ހައްދުންމަތީ ފޮނަދޫ ކައުންސިލްގެ އިދާރާ

ލ. ފޮނަދޫ , ދިވެހިރާއްޖެ

2025 ވަނަ އަހަރުގެ ފުރަތަމަ 06 މަސްދުވަހު

ކައުންސިލުން ހިންގި ހަރަކާތްތަކުގެ ތަފްސީލް ރިޕޯޓް

ބައިނަލްއަޤްވާމީ ތިމާވެށީގެ ދުވަސް ފާހަގަ ކުރުމުގެ ގޮތުން ގަސް އިންދުމުގެ ހަރަކާތެއް 29 ޖޫން 2025 ގައި ކުރިއަށްގެންދެވުނެވެ. މިއަދު އިންދާފައިވަނީ 130 ރުކެވެ. މި [illegible] ހުސްބިމުގައެވެ.

ދިވެހި ބަހާ ސަގާފަތާއި ތަރިކައާ ބެހޭ ވުޒާރާ އަދި މިނިސްޓްރީ އޮފް ސިޓީޒް، ލޯކަލް ގަވަރމަންޓް އެންޑް ޕަބްލިކް ވާކްސް އާއި ގުޅިގެން [illegible] "[illegible]" [illegible] މި ކައުންސިލުން ބައިވެރިވި، ކައުންސިލްގެ މުވައްޒަފުންނާއި، ކައުންސިލް މެމްބަރުން ވަނީ ސާފުކުރުމުގެ ހަރަކާތުގައި ބައިވެރިވެ ގެންދެވުނީ 16 ފެބްރުވަރީ 2025 ގައެވެ.

25 އޭޕްރީލް 2025 ދުވަހު ހެނދުނު 9:30 ގައި މިރަށުގެ މުއައްސަސާތައް ގުޅިގެން މިރަށު ފެހިކޮށް ބެހެއްޓުމުގެ މަސައްކަތް ކުރެވުނެވެ.

2025 ވަނަ އަހަރުގެ ފުރަތަމަ 06 މަސްދުވަހު

ކައުންސިލުން ހިންގި ހަރަކާތްތަކުގެ ތަފްޞީލް ރިޕޯޓް

މައި ކްލަބު މާލޭ ކޮލެޖުގެ ފަރާތުން ބާއްވުން " ގެޓްސް ގްރީން އިޝް " 6100 ގަސް އިންދުމުގެ އިވެންޓް ފުރުމުގެ ބަރްޚާގައި މި ކައުންސިލްގެ ކައުންސިލަރ އަލްމާސިލް އަބްދުއްރައޫފް ޙުސައިނަށް ބައިވެރިވެފައެވެ.

މުޅި ގާޒާ ޔައްޤީނާ އެކު" ފިހާކަށް ބުރު ބާއްވުން

މުޅި ގާޒާ ޔައްޤީނާ އެކު" ފިހާކަށް ބުރަށް 18 އެޕްރީލް 2025 ދުވަހު ހަވީރު 04:00 ގައި ގަން ފޮނަދޫ ސަރަޙައްދުގައި ބާއްވުނެވެ. މި ފިހާކަށް ބުރު ބާއްވުމުގައިވަނީ ލ.ގަން އަދި ފޮނަދޫގެ ރައްޔިތުން އުޅުގައެވެ. އެގޮތުން މި ފިހާކަށް ބުރުގައި 2000 އަށްވުރެ ގިނަ މީހުން ވަނީ ބައިވެރިވެފައެވެ. މިއީ މިހާތަނަށް ލ.އަތޮޅުގައި ފެސްޓިވަލްގެ ދިފާއުގައި ކުރިއަށް ގެންދެވުނު އެންމެ ބޮޑު ހަރަކާތެވެ. އަދި ފިހާކަށްބުރު ނިންމާލާފައިވަނީ ސަހީދު ނިޝާނުގެ އަޑުގައި ދަރުހަކަސްސާއި، ޝާއްސަ ދުޢާ އަކާންނެވެ.

2025 ވަނަ އަހަރުގެ ފުރަތަމަ 06 މަސްދުވަހު
ކައުންސިލުން ހިންގި ހަރަކާތްތަކުގެ ތަފްސީލް ރިޕޯޓް

ރަށުގެ ރައްޔިތުންގެ ހާލުބެލުމުގެ މަސައްކަތް ކުރުން

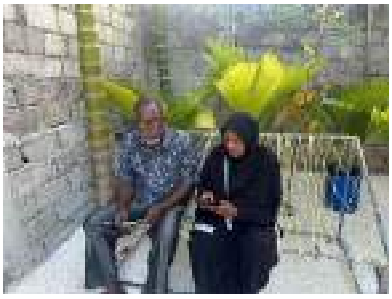

ރަށުގެ ރައްޔިތުންގެ ހާލުބެލުމުގެ މަސައްކަތުގައި މުވައްޒަފުން 28 އޮކްޓޫބަރު 2025 ގައި ހަރަކާތްތެރިވެއްޖެ.

ފޮނަދޫ ކައުންސިލްގެ ޤުރުއާން މަދަރަ މުބާރާތް

ފޮނަދޫ ކައުންސިލްގެ ޤުރުއާން މަދަރަ މުބާރާތުގެ ނަތީޖާ ފާޅުކޮށް ވަނަ ވަނަ އަށް ދިޔަ ފަރާތްތަކަށް ހަދިޔާ ދިނުން 10 އޮކްޓޫބަރު 2025 ދުވަހު 20:30 ގައި މިރަށު އިޖްތިމާޢީ މަރުކަޒުގައި ބޭއްވުނެވެ.

2025 ވަނަ އަހަރުގެ ފެބުރުއަރީ 06 މަސްދުވަހު

ކައުންސިލުން ހިންގި ހަރަކާތްތަކުގެ ތަފްސީލް ރިޕޯޓް

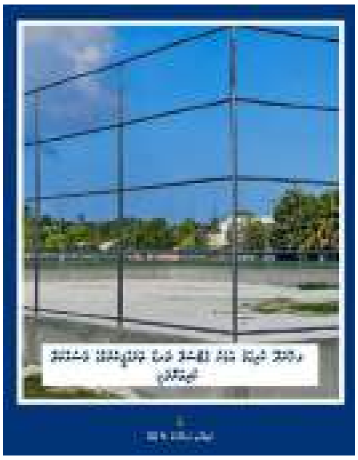

ފުޓްސަލް ދަނޑު ތަރައްޤީ ކުރުން

މިދަނޑު ކުރިމަތު އަވަށު ފުޓްސަލް ދަނޑު ތަރައްޤީ ކުރުމުގެ މަސައްކަތް ކުރިއަށް ދެއެވެ.

ފިނިމައިޒާން ހެދުން

މިދަނޑު ބަރާސިލް އަވަށުގައި ފިނިމައިޒާނެއް ހަދާ މި މައިޒާން ބޭނުންކުރަން 04 ފެއި 2025ގައި ފުރިހަމަވެއްޖެ.

މިދަނޑު އަވަށް ހިތިފައިވާ ސަރަހަ 27 ފެބްރުއަރީ 2025 ގައި ބޭނުންކުރަން ފެށުނެވެ.

ހުޅުދުންމަތީ ފޮނަދޫ ކައުންސިލްގެ އިދާރާ

ލ. ފޮނަދޫ , ދިވެހިރާއްޖެ

2025 ވަނަ އަހަރުގެ ފުރަތަމަ 06 މަސްދުވަހު

ކައުންސިލުން ހިންގި ހަރަކާތްތަކުގެ ތަފްސީލް ރިޕޯޓް

ތަރާވީސްނަމާދުކުރުވަން ހާފިޒުން ގެނައުން

މިސްކިތްތަކުގެ އިމާމުންނާއި، ބިލާލުން ތަރާވީސްނަމާދުކުރުވަން ގެންނަން އިމާމުންނާއެކު 28 ފެބްރުއަރީ 2025 ދުވަހުގެ 20:30 ގައި ކައުންސިލް މެމްބަރުންގެ ބައްދަލުކުރެއްވިއެވެ.

ތަރާވީސްނަމާދު ކުރުވަން ގެނެވުނު ހާފިޒުންގެ އަގުވަޒަން ކުރުމުގެ ޗެކުން ހަވާލު ކުރުން 01 އޭޕްރީލް 2025 ގައި ހާފިޒުންނަށް ދެވުނެވެ.

2025 ވަނަ އަހަރުގެ ފެބްރުއަރީ 06 މަސްދުވަހު

ކައުންސިލުން ހިންގި ހަރަކާތްތަކުގެ ތަފްސީލް ރިޕޯޓު

ބައިނަލް އަޤުވާމީ އަންހެނުންގެ ދުވަސް ފާހަގަ ކުރުން

ބައިނަލް އަޤުވާމީ އަންހެނުންގެ ދުވަސް ފާހަގަ ކުރުމުގެ ގޮތުން ކައުންސިލްގެ ފިރިހެން މުވައްޒަފުން އިސްނަގައިގެން ހެއްސަރަކޮށްފައެއް ޕްރޮގްރާމެއް އަދި ކައުންސިލްގެ އަންހެން މުވައްޒަފުންނަށް ހަދިޔާ އެއް ދިނުމާއި، ދުވަހާ ގުޅޭ ކާކާ ފެތުރުމުގެ ހެއްސަ އިވެންޓެއް 08 މާރިޗު 2025 ދުވަހުގެ ރޭ ކުރިއަށް ގެންދެވުނެވެ.

2025 ވަނަ އަހަރުގެ ފެބުރުއަރީ 06 ބުރާސްފަތި

ކައުންސިލުން ހިންގި ހަރަކާތްތަކުގެ ތަފްސީލީ ރިޕޯޓް

ޕިކްނިކް އޭރިއާ ތަރައްޤީ ކުރުން

ޕިކްނިކް އޭރިއާ ތަރައްޤީ ކުރުމުގެ މަސައްކަތުގެތެރެއިން ފޫދަނޑުއަޅާ ސަރަހައްދު ފުންކުރުމުގެ ޢަމަލީ މަސައްކަތް ސިޓީތަކާއި އިދާރީ ދާއިރާތަކުން ހިންގުމާއި، އާއްމު މަސައްކަތްތަކާއިބެހޭ ފޮޓޯތައް އެހީތެރިކަމާއެކު މިއަދު ވަނީ ފުރިހަމަކޮށްފައެވެ.

މަސްދަގަނޑު ބެހުމުގެ މަސައްކަތް ކުރުން

ސަރުކާރުން ރައްޔިތުންނަށް ދިނުމަށް ފޮނުވާފައިވާ މަސްދަގަނޑު ބެހުމުގެ މަސައްކަތް 02 މާރިޗު 2025 ގައި ފެށިގެން ކުރިއަށް ގެންދިޔަ ރަށުގެ މީހުން ދިރިއުޅޭ ހުރިހާ ގޭބިސީއަކަށް މަސްދަގަނޑު ބެހުމުގެ މަސައްކަތް ކުރެވުނެވެ.

ހައްދުންމަތީ ފޮނަދޫ ކައުންސިލްގެ އިދާރާ

ލ. ފޮނަދޫ , ދިވެހިރާއްޖެ

2025 ވަނަ އަހަރުގެ ފުރަތަމަ 06 މަސްދުވަހު

ކައުންސިލުން ހިންގި ހަރަކާތްތަކުގެ ތަފްސީލީ ރިޕޯޓް

ބޮޑުޖަމާޢަތުގައި މިއަހަރުގެ އަޟްޙާ ޢީދު ނަމާދު ކުރުން

ބޮޑުޖަމާޢަތުގައި މިއަހަރުގެ އަޟްޙާޢީދު ނަމާދު 06 ޖޫން 2025 ގައި ކުރެވުނެވެ. ޢީދު ނަމާދު ކުރެވުނީ ލ.އަތޮޅު ތަޢުލީމީ މަރުކަޒުގެ ގްރައުންޑުގައެވެ.

06 ޖޫން 2025 ގައި ބޮޑުޖަމާޢަތުގައި މިއަހަރުގެ އަޟްޙާޢީދު ނަމާދު ކޮށް ނިމުމާއެކު ރައްޔިތުންނަށް މިކައުންސިލްގެ ފަރާތުން ޢީދުގެ ސައިފަތުރާއް ގައި އެރުވުނެވެ.

ޖަމާލީ ވަސީލަތް ހޯދުން

މަސައްކަތަށް ބޭނުންވާ ޖަމާލީ ވަސީލަތް ހޯދައި ބޭނުންކުރަން ފެށުމުގެ ގޮތުން 18 ޖޫން 2025 ގައި ހައިޑްރޮލިކް ލިފްޓަރ ބޭނުންކުރަން ފެށުނެވެ.

2025 ވަނަ އަހަރުގެ ފުރަތަމަ 06 މަސްދުވަހު
ކައުންސިލުން ހިންގި ހަރަކާތްތަކުގެ ތަފްސީލް ރިޕޯޓް

ރަށުގެ އިޖުތިމާއީ ސަރަހައްދުތަކާއި، ޕާކުތައް އަދި ކުޅިބިންތައް ސާފުކޮށް ބެލެހެއްޓުން

ރަށުގެ އިޖުތިމާއީ ސަރަހައްދުތަކާއި، ޕާކުތައް އަދި ކުޅިބިންތައް ސާފުކޮށް ބެލެހެއްޓުމުގެ މަސައްކަތް ކުރަވަމުން ދަނީ.

ވޯލްޑް ވިސްލްބްލޯވަރސް ޑޭ ފާހަގަ ކުރުން

ވޯލްޑް ވިސްލްބްލޯވަރސް ޑޭ ފާހަގަ ކުރުމުގެ ހަރަކާތްތަކެއް 23 ޖޫން 2025 ގައި ކުރިއަށްގެންދެވުނެވެ.

ހައްދުންމަތީ ފޮނަދޫ ކައުންސިލްގެ އިދާރާ

ލ. ފޮނަދޫ، ދިވެހިރާއްޖެ

2025 ވަނަ އަހަރުގެ ފުރަތަމަ 06 މަސްދުވަހު

ކައުންސިލުން ހިންގި ހަރަކާތްތަކުގެ ތަފްސީލް ރިޕޯޓް

ސީވަން ހިޔުން:

އެކުން އަހަރުތަކާ އެއްގަޑިއިން މިއަހަރުވެސް ބައްލަވައިލާ ތަކެތި ސީވަން ހިއްމުގެ މަސައްކަތްތަކަށް ކުރިއެރުވުމެވެ.

2025 ވަނަ އަހަރުގެ ޖޫންމަހުގެ ހިންގުމަށް ރާވާފައިވާ ހަރަކާތްތަކުގެ ތެރެއިން ކުރިއަށް ގެންދެވިފައިނުވާ ހަރަކާތްތައް

ރަށުގެ އެކި ސަރަހައްދުތަކުގައި ކުނި އެޅުން މަނާ ބޯޑުތައް ހަރުކުރުން

ސަބަބު/ދަތިތައް: ރިވިއުކުރައިރު އުނިކުރަން ނިންމާފައި

ސައުންޑް ސިސްޓަމެއް ގަތުން

ސަބަބު/ދަތިތައް: ތިންވަނަ ކުއާޓަރުގައި ކުރުމަށް ނިންމާފައި

ރަށުގެ އެކި ދިމާލުގައި ގެވެށި އަނިޔާއާއި ގުޅޭ ޕޯސްޓަރ ބޯޑުއެޅުން

ސަބަބު/ދަތިތައް: ހަތަރުވަނަ ކުއާޓަރުގައި ކުރުމަށް ނިންމާފައި

ގެވެށި އަނިޔާއާއި ގުޅޭގޮތުން ހޭލުންތެރިކުރުމުގެ ޕްރޮގްރާމް ހިންގުން

ސަބަބު/ދަތިތައް: ހަތަރުވަނަ ކުއާޓަރުގައި ކުރުމަށް ނިންމާފައި

ރަށުގެ އެކި ދިމާލުގައި އުމުރުން ދުވަސްވީ މީހުންނާއި ހާއްސަ އެހީއަށް ބޭނުންވާ އެހީތެރިވެދިނުމަށް ބޯޑުއަޅާ ޕޯސްޓަރ ބޯޑުއެޅުން

ސަބަބު/ދަތިތައް: ތިންވަނަ ކުއާޓަރުގައި ކުރުމަށް ނިންމާފައި

ކުޑަކުދިންނާއި އުމުރުން ދުވަސްވީ މީހުންނާއި ހާއްސަ އެހީއަށް ބޭނުންވާ އެހީތެރިވެ އަނގޮޓި މުޖުތަމަޢުގެ ބިރުކުރުމަށް ހޭލުންތެރިކުރުމުގެ ޕްރޮގްރާމް ހިންގުން

ސަބަބު/ދަތިތައް: ތިންވަނަ ކުއާޓަރުގައި ކުރުމަށް ނިންމާފައި

ކާބަފައިންގެ މަހުރަޖު ބާއްވުން

ސަބަބު/ދަތިތައް: ހަތަރުވަނަ ކުއާޓަރުގައި ކުރުމަށް ނިންމާފައި

ވިޔަފާރިވެރިންނަށް ހާއްސަކޮށް ވިޔަފާރީގެ ގަވާއިދުތަކުގެ ހޭލުންތެރިކުރުމުގެ ޕްރޮގްރާމް ހިންގުން

ސަބަބު/ދަތިތައް: ތިންވަނަ ކުއާޓަރުގައި ކުރުމަށް ނިންމާފައި

2025 ވަނަ އަހަރުގެ ފުރަތަމަ 06 މަސްދުވަހު

ކައުންސިލުން ހިންގި ހަރަކާތްތަކުގެ ތަފްސީލް ރިޕޯޓް

ފޮނަދޫއި އެއްގަމަށް ހިނގަމުންދާތީ ގަވާއިދުން ބެލެހެއްޓުން އަމަލު ނުކުރާ ފަރާތްތަކާއި ދުރު ކަމާބެހޭ ފަރާތްތަކަށް އަންގާ ފިޔަވަޅު އެޅުން

ސަބަބު/ދަލީލު: ހަތަރުވަނަ ކްއާޓަރގައި ކުރުމަށް ނިންމާފައި

ފުރާނަން އަހުލުވެރިކުރުމަށް ޕްރޮގްރާމް ހިންގުން

ސަބަބު/ދަލީލު: ތިންވަނަ ކްއާޓަރގައި ކުރުމަށް ނިންމާފައި

ވޮލީ މުބާރާތް ބާއްވުން (އަންހެން / ފިރިހެން)

ސަބަބު/ދަލީލު: ތިންވަނަ ކްއާޓަރގައި ކުރުމަށް ނިންމާފައި

ފުޓްސަލް މުބާރާތް ބާއްވުން (ފިރިހެން)

ސަބަބު/ދަލީލު: ތިންވަނަ ކްއާޓަރގައި ކުރުމަށް ނިންމާފައި

ބަށިބޯޅަ މުބާރާތް ބާއްވުން (އަންހެން)

ސަބަބު/ދަލީލު: ތިންވަނަ ކްއާޓަރގައި ކުރުމަށް ނިންމާފައި

ކުކިން ކޯސް ހިންގުން

ސަބަބު/ދަލީލު: ތިންވަނަ ކްއާޓަރގައި ކުރުމަށް ނިންމާފައި

ފޮނަދޫއި ގުޅިގެން ރަޖިސްޓްރީވެފައިވާ ޖަމްޢިއްޔާތަކާއި ޖެހިގެން ރަށުގެ ޚިދުމަތް ދިނުމަށް ހަމަޖެއްސުމަށް ކަރުދާސް ހުށަހެޅުން

ސަބަބު/ދަލީލު: ތިންވަނަ ކްއާޓަރގައި ކުރުމަށް ނިންމާފައި

ޑިޖިޓަލް މުއާމަލާތު ގުޅިގެން ވަސީލަތް އަދި މާލީ އެހީތެރިކަން ފޯރުކޮށްދިނުން

ސަބަބު/ދަލީލު: ތިންވަނަ ކްއާޓަރގައި ކުރުމަށް ނިންމާފައި

ކޮމިއުނިޓީ ސްޓޮޕް ވަރކް ގަރުން

ސަބަބު/ދަލީލު: ތިންވަނަ ކްއާޓަރގައި ކުރުމަށް ނިންމާފައި

ލާމާ އެޑު ބިޔައަރީމިރުން

ސަބަބު/ދަލީލު: ރިވިއުކުރާއިރު އުނިކުރުމަށް ނިންމާފައި

ކައުންސިލް އިން 2026 ވަނަ އަހަރުގެ ކަލަންޑަރު އެއް ނެރުން

ހައްދުންމަތީ ފޮނަދޫ ކައުންސިލްގެ އިދާރާ

ލ. ފޮނަދޫ , ދިވެހިރާއްޖެ

بسم الله الرحمن الرحيم

2025 ވަނަ އަހަރުގެ ފުރަތަމަ 06 މަސްދުވަހު

ކައުންސިލުން ހިންގި ހަރަކާތްތަކުގެ ތަފްސީލް ރިޕޯޓް

ސަބަބު/ދަތިތައް: ހަތަރުވަނަ ކްއާޓަރގައި ކުރުމަށް ނިންމާފައި

މުވައްޒަފުންގެ އުމްރާ ދަތުރު

ސަބަބު/ދަތިތައް: ހަތަރުވަނަ ކްއާޓަރގައި ކުރުމަށް ނިންމާފައި

ސްޓާފު ނައިޓް ބާއްވުން

ސަބަބު/ދަތިތައް: ހަތަރުވަނަ ކްއާޓަރގައި ކުރުމަށް ނިންމާފައި

ކައުންސިލުން އާމްދަނީ ހޯދުމަށް ހިންގާ ހަރަކާތްތަކާއި ވިޔަފާރި

ކައުންސިލުން އާމްދަނީ ހޯދުމަށް އާންމު ގޮތެއްގައި ކުރާ މަސައްކަތްތަކަކީ ބިންކުއްޔަށް ދޫކުރުމާއި ލޯކަލް މާރުކޭޓުން ހިންގުމެވެ. އަދި ކެފޭ ރެސްޓޯރަންޓު ހިންގުމަށް ދޫކުރާ ބިންތަކާއި، މީގެއިތުރުން މަސްކައްކާ ހިއްކުމަށާއި، ތެލުގެ ވިޔަފާރިކުރުމަށްވެސް ބިން ކުއްޔަށް ދޫކުރެވިފައިވެއެވެ . އަދި ކައުންސިލުން އާމްދަނީ ހޯދުމުގެ ގޮތުންނާއި، ރަށްތެރެއިން ފެރީކުރުން ހިދުމަތެއްގެ ގޮތުގައި ކުނިފޮރުވާ ކުރުމުގެ ގޮތުން ޕީ ނަގައިގެން ގޭގެއިން ކުނި ނަގާ ކުނިފޮށްޓާ ކުރުމުގެ މަސައްކަތް ކުރަމުން ދެއެވެ. އަދި ހަމަ މިއާއެކު ގުދުރައަށް އިޖުތިމާއީ މަރުކަޒު ކައުންސިލްގެ ހަރަދުގައި ރަސްމީ ފަންކްޝަންތަކަށް މަރާމާތު ކުރެވި އާރާސްތު ބަންދުތަކާއި، ހަފްލާ، ޖޯޅި،ސައުންޑް ފަދަ ބަންދުތަކަށް އެކަން ކައުންސިލުން ދޫކުރާ ކައުންސިލްގެ އާމްދަނީ ލިބިގެން ދެއެވެ. އަދި 2023 މާރިޗު 18 ވަނަ ދުވަހު ހުޅުވި ލޯކަލް މާރުކޭޓްގައި ޖުމްލަ 8 ކޮޓަރި ހިމެނެއެވެ. ކައުންސިލްގެ އާމްދަނީ އިތުރު ކުރުމަށް މާރުކޭޓް ކޮޓަރިތައް 5 އަހަރު ދުވަހަށް ވަނީ ކުއްޔަށް ދޫކުރެވިފައެވެ. އަދި މިއަހަރުގައި ގެދޮރުވެރިއާ ފާހަގަކުރެވޭ ވަނީ ކުއްޔަށް ދީފައެވެ. ކައުންސިލްގެ އާމްދަނީ އިތުރު ކުރުމަށް އަދި ބަނދަރު ސަރަހައްދުން ފަސޭހަ ކަމާއެކު ތިން ލިބިގަތުމަށް ހަމަޖެއްސުމަށްބޭކާއި ދި ޕާކިން ލޮބަތީފެއް ލިލިޔެ އަހަރު ތިން ކުއްޔަށް 7000 އަހަރުދުވަހުގެ ބަދަލު 25 އަހަރަށް ވަނީ ކުއްޔަށް ދޫކުރެވިފައެވެ. އަދި 2023 ވަނަ އަހަރުގެ ސެޕްޓެމްބަރމަހުން ފެށިގެން ތިން ޝީޓުން ހިދުމަތް ރައްޔިތުންނަށް ލިބެމުން ދެއެވެ.

2025 ވަނަ އަހަރުގެ ފުރަތަމަ 06 މަސްދުވަހު
ކައުންސިލުން ހިންގި ހަރަކާތްތަކުގެ ތަފްސީލު ރިޕޯޓް

ކުނިބޭން

ކައުންސިލަށް ލިބޭ އާމްދަނީ އިތުރު ކުރުމުގެ ގޮތުން އެކި އެކި މަސައްކަތް ކުރުމަށް 46 ކުލި ބޭން ވަނީ އެކި ފަރާތްތަކަށް ކުއްޔަށް ދޫކުރެވިފައެވެ.

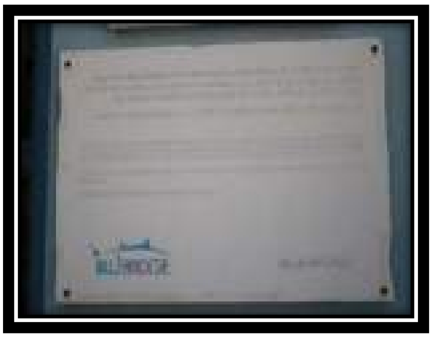

ބޯޓުބިލްޑިންގ (ސީ. ކިއުކަމްބާ ދިރުވާއާލުކުރުން)

ކައުންސިލްގެ އާމްދަނީ އިތުރު ކުރުމަށާއި ރަށުގެ އިޤްތިޞާދު ކުރިއެރުވުމަށް (ޖަނަވާރު ދިރުވާ އާލާކުރުމަށް) ބޯޓުބިލްޑިންގ ވަނީ 2016 އިން ފެށިގެން 10 އަހަރު ދުވަހަށް ކުއްޔަށް ދޫކުރެވިފައެވެ.

އިޖްތިމާއީ މަރުކަޒު

ކައުންސިލަށް ލިބޭ އާމްދަނީ އިތުރު ކުރުމުގެ ގޮތުން އިޖްތިމާއީ މަރުކަޒު ދުވަހު ކުއްޔަށް އަމިއްލަ ފަރާތްތަކަށް، ސަރުކާރު އަދި އަމިއްލަ މުވައްސަސާތައް އަދި ޖަމްޢިއްޔާތަކަށް ދުވަހު ކުއްޔަށް ދޫކުރެއެވެ.

2025 ވަނަ އަހަރުގެ ފުރަތަމަ 06 މަސްދުވަހު

ކައުންސިލުން ހިންގި ހަރަކާތްތަކުގެ ތަފްސީލީ ރިޕޯޓް

ލޯކަލް މާރުކޭޓް

2023 މާރިޗު 18 ވަނަ ދުވަހު ހުޅުވި ލޯކަލް މާރުކޭޓްގައި ޖުމްލަ 8 ކޮޓަރި ހިމެނެއެވެ. ކައުންސިލްގެ އާމްދަނީ އިތުރު ކުރުމަށް މާރުކޭޓް ކޮޓަރިތައް 5 އަހަރު ދުވަހަށް ވަނީ ކުއްޔަށް ދޫކޮށްފައިވެއެވެ. އަދި މިތަނުގައި ހުރިފައިވާ ފިހާރަތަކެއް ވަނީ ކުއްޔަށް ދީފައެވެ.

ރަށްއިމުންގެ ރުއްތައް

ކައުންސިލްގެ އާމްދަނީ އިތުރު ކުރުމުގެ ގޮތުން ރަށްއިމުންގެ ރުއްތައް ވަނީ 09 ޖަނަވަރީ 2023 އިން ފެށިގެން 02 އަހަރު ދުވަހުގެ މުއްދަތަށް ކުއްޔަށް ދޫކޮށްފައެވެ.

ތެލުގެ ވިޔަފާރި ކުއްޔަށް ދޫކޮށްފައިވާގޮތް

ކައުންސިލްގެ އާމްދަނީ އިތުރު ކުރުމަށާއި އަދި ބަނދަރު ސަރަހައްދުން ފަސޭހަ ކަމާއެކު ތެލު ވިޔަފާރި ހަމަޖެއްސުމަށްޓަކައި ދަ ސްޓޯރ ޕްރައިވެޓް ލިމިޓެޑް އަށް ތެލު ޝެޑެއް ހެދުމަށް 7000 އަކަފޫޓުގެ ބިމެއް 25 އަހަރަށް ވަނީ ކުއްޔަށް ދޫކޮށްފައެވެ. އަދި 2023 ވަނަ އަހަރުގެ ސެޕްޓެމްބަރމަހުން ފެށިގެން ތެލު ޝެޑުން މި ޚިދުމަތް ރަށްއިމުންނަށް ލިބެމުން ދެއެވެ.

އަދި ޖެޓީއިން ފެރީއަރީފުސް ކައުންސިލަށް އާމްދަނީ ލިބޭ ތަންތަން.މިތަނުގެ ޚިދުމަތްތަކުން ލިބެމުންދެއެވެ.

ހައްދުންމަތީ ފޮނަދޫ ކައުންސިލްގެ އިދާރާ
ލ. ފޮނަދޫ , ދިވެހިރާއްޖެ

2025 ވަނަ އަހަރުގެ ފުރަތަމަ 06 މަސްދުވަހު
ކައުންސިލުން ހިންގި ހަރަކާތްތަކުގެ ތަފްސީލު ރިޕޯޓު

ކައުންސިލްގެ 2025 ވަނަ އަހަރުގެ ފުރަތަމަ 06 މަހުގެ މާލީ ހިސާބުތައް
ދައުލަތުން ދޭ ބަޖެޓް ގްރާންޓް (J-GOM)

ނަންބަރު:
ކޯޑް ފަންޑު : J-GOM
ތާރީޚް : 3/7/2025

ރިޕޯޓް - ޖޫން ބަޖެޓް 2025

ޖީއެލް ކޯޑު	އައިޓަމް	މިމަހުގެ ޚަރަދު	ޖުމްލަ ޚަރަދު	ބާކީ
*	ރިކަރަންޓް ޚަރަދު	949,965.92	6,052,657.24	7,810,725.56
**	ކެޕިޓަލް ޚަރަދު	78,750.01	849,954.30	3,537,110.70
	ޖުމްލަ:	**1,028,715.93**	**6,902,611.54**	**11,347,836.26**
210	މުވައްޒަފުންނަށް ހިނގާ ޚަރަދު	611,418.00	4,148,800.81	4,811,909.19
213	ޕެންޝަނާއި، މުސްކުޅިކަމާއި މުވައްޒަފުންނާއި އަދި ވަކި ހިދުމަތްތަކަށް ދޫން ގެއްލުން ދޭ ފައިސާ	19,682.12	117,919.94	143,296.06
221	ދަތުރުފަތުރު ކުރުމުގެ ޚަރަދު	3,601.00	3,601.00	217,399.00
222	އޮފީސް ހިންގުމުގެ ބޭނުމަށް ހޯދާ ތަކެތީގެ އަގު	27,079.00	176,575.15	581,327.85
223	އޮފީސް ހިންގުމަށް ބޭނުންވާ ހިދުމަތްތަކުގެ ޚަރަދު	273,965.79	1,431,257.29	1,465,796.51
224	ހިދުމަތް ދިނުމުގެ ބޭނުމަށް ހޯދާ ތަކެތީގެ އަގު	--	--	--
225	ތަމްރީން ކުރުމަށް ކުރާ ޚަރަދު	--	4,963.50	225,036.50
226	މަރާމާތު ކުރުމާއި ބެލެހެއްޓުމުގެ ޚަރަދު	14,220.01	169,539.55	365,960.45
227	ލޯނުގެ ހިދުމަތުގެ ޚަރަދު	--	--	--
228	ސަރުކާރުންދޭ އެހީ، އިސްތިރާކާއި އަދި ސަބްސިޑީ	--	--	--
281	ލިބިފައިވާ ގެއްލުމެއް ނުވަތަ ލިބިދާނެ ގެއްލުމެއް ހަމަޖެއްސުމަށް ދޭ ފައިސާ	--	--	--
	ޖުމްލަ:	**949,965.92**	**6,052,657.24**	**7,810,725.56**
291	ތަރައްޤީގެ މަޝްރޫޢުތައް ހިންގުމަށް ސަރުކާރުން ކުރާ ޚަރަދު	--	--	--
295	ޓްރާންސްފަރސް	--	--	--

بسم الله الرحمن الرحيم

2025 ވަނަ އަހަރުގެ ފުރަތަމަ 06 މަސްދުވަހު
ކައުންސިލުން ހިންގި ހަރަކާތްތަކުގެ ތަފްޞީލީ ރިޕޯޓް

421	ޕަބްލިކް ސެކްޓަރ އިންވެސްޓްމަންޓް ޕްރޮގްރާމް	--	--	607,095.00
423	އޮފީސް ހިންގުމަށް ބޭނުންވާ ހަރުމުދާ ހޯދުމަށް ކުރާ ހަރަދު	78,750.01	707,509.96	954,981.04
424	އުޅަނދުފަހަރު ހޯދުމަށް ކުރާ ހަރަދު	--	--	700,000.00
440	އިމާރާތާއި ފައިދާއަށްޓަކައި ކުރާ ހަރަދު	--	142,444.34	1,275,034.66
720	ލޯން އަނބުރާ ދެއްކުން	--	--	--
730	ލޯން ދޫކުރުން	--	--	--
	ޖުމްލަ:	**78,750.01**	**849,954.30**	**3,537,110.70**

ރިޕޯޓް ފަންޑު (L-CPAF)

ކޯޑް ފަންޑު: L-CPAF
ތާރީޚް : 6/7/2025

ރިޕޯޓް - ޖޫން ބަޖެޓް 2025

ޖީއެލް ކޯޑް	އައިޓަމް	މިމަހުގެ ހަރަދު	ޖުމްލަ ހަރަދު	ބާކީ
*	ރިކަރަންޓް ހަރަދު	--	--	--
**	ކެޕިޓަލް ހަރަދު	--	--	103,800.00
	ޖުމްލަ:	**0.00**	**0.00**	**103,800.00**
210	މުވައްޒަފުންނަށް ހިނގާ ހަރަދު	--	--	--
213	ޕެންޝަނާއި، މުސާރަދިނުމާއި މުވައްޒަފުންނާއި އަދި ވަކި ހިދުމަތްތަކަށް ދޭން ޖެހޭން ދޭ ފައިސާ	--	--	--
221	ދަތުރުފަތުރު ކުރުމުގެ ހަރަދު	--	--	--
222	އޮފީސް ހިންގުމުގެ ބޭނުމަށް ހޯދާ ތަކެތީގެ އަގު	--	--	--
223	އޮފީސް ހިންގުމަށް ބޭނުންވާ ހިދުމަތުގެ ހަރަދު	--	--	--
224	ހިދުމަތް ދިނުމުގެ ބޭނުމަށް ހޯދާ ތަކެތީގެ އަގު	--	--	--
225	ތަމްރީން ކުރުމަށް ކުރެވޭ ހަރަދު	--	--	--
226	މަރާމާތު ކުރުމާއި ބެލެހެއްޓުމުގެ ހަރަދު	--	--	--
227	ލޯނުގެ ހިދުމަތުގެ ހަރަދު	--	--	--

2025 ވަނަ އަހަރުގެ ފުރަތަމަ 06 މަސްދުވަހު

ކައުންސިލުން ހިންގި ހަރަކާތްތަކުގެ ތަފްސީލު ރިޕޯޓް

228	ސަރުކާރުންދޭ އެހީ، އިސްތިރާކާއި އަދި ސަބްސިޑީ	--	--	--
281	ޙިބަތާއި ގެއްލުމެއް ނުވަތަ ދިބެޔާން ގެއްލުމެއް ހަމަޖެއްސުމަށް ދޭ ފައިސާ	--	--	--
	ޖުމްލަ:	**0.00**	**0.00**	**0.00**

291	ތަރައްޤީގެ މަޝްރޫއުތަކަށް ހިންގުމަށް ސަރުކާރުން ކުރާ ޚަރަދު	--	--	--
295	ޓްރާންސްފަރސް	--	--	--
421	ޕަބްލިކްސެކްޓަރ އިންވެސްޓްމަންޓް ޕްރޮގްރާމް	--	--	--
423	އޮފީސް ހިންގުމަށް ބޭނުންވާ ހަރުމުދާ ގަތުމަށް ކުރާ ޚަރަދު	--	--	--
424	އުޅަނދުފަހަރު ގަތުމަށް ކުރާ ޚަރަދު	--	--	--
440	އިގްތިސާދީ ފައިދާއަށްބަކައި ކުރާ ޚަރަދު	--	--	--
720	ލޯން އަނބުރާ ދެއްކުން	--	--	--
730	ލޯން ދޫކުރުން	--	--	103,800.00
	ޖުމްލަ:	**0.00**	**0.00**	**103,800.00**

بسم الله الرحمن الرحيم

ހައްދުންމަތީ ފޮނަދޫ ކައުންސިލްގެ އިދާރާ

ލ. ފޮނަދޫ , ދިވެހިރާއްޖެ

2025 ވަނަ އަހަރުގެ ފުރަތަމަ 06 މަސްދުވަހު

ކައުންސިލުން ހިންގި ހަރަކާތްތަކުގެ ތަފްސީލް ރިޕޯޓް

ލިންކަން ފަންޑުގެ ފައިސާ (L-CPAF)

ފަންޑު ކޯޑް : L-CTPF

ތާރީޚް : 3/7/2025

ރިޕޯޓް - ޖޫން ބަޖެޓް 2025

ޖީއެލް ކޯޑް	އައިޓަމް	މިމަހުގެ ޚަރަދު	ޖުމްލަ ޚަރަދު	ބާކީ
*	ރިކަރަންޓް ޚަރަދު	855.53	198,510.94	758,907.06
**	ކެޕިޓަލް ޚަރަދު	--	--	1,398,585.00
	ޖުމްލަ:	**855.53**	**198,510.94**	**2,157,492.06**
210	މުވައްޒަފުންނަށް ހިނގާ ޚަރަދު	--	--	--
213	ޕެންޝަނާއި، މުސާރަދިނުމަށާއި މުވައްޒަފުންނާއި އަދި ވަކި ހިދުމަތްތަކަށް ނޫން ގޮތުން ދޭ ފައިސާ	--	--	--
221	ދަތުރުފަތުރު ކުރުމުގެ ޚަރަދު	--	--	--
222	އޮފީސް ހިންގުމުގެ ބޭނުމަށް ގަނޭ ތަކެތީގެ އަގު	--	--	215,000.00
223	އޮފީސް ހިންގުމަށް ބޭނުންވާ ހިދުމަތްތަކުގެ ޚަރަދު	855.53	181,164.94	261,253.06
224	ހިދުމަތް ދިނުމުގެ ބޭނުމަށް ގަނޭ ތަކެތީގެ އަގު	--	--	30,000.00
225	ތަމްރީން ކުރުމަށް ކުރާ ޚަރަދު	--	--	--
226	މަރާމާތު ކުރުމާއި ބެލެހެއްޓުމުގެ ޚަރަދު	--	1,000.00	24,000.00
227	ޚާއްޞަ ހިދުމަތްތަކުގެ ޚަރަދު	--	--	--
228	ސަރުކާރުންދޭ އެހީ، އިޝްތިރާކާއި އަދި ސަބްސިޑީ	--	16,346.00	128,654.00

2025 ވަނަ އަހަރުގެ ފުރަތަމަ 06 މަސްދުވަސް

ކައުންސިލުން ހިންގި ހަރަކާތްތަކުގެ ތަފްސީލީ ރިޕޯޓް

281	ލިބިފައިވާ ގެއްލުމެއް ނުވަތަ ލިބިދާނެ ގެއްލުމެއް ހަމަޖެއްސުމަށް ދޭ ފައިސާ	--	--	100,000.00
	ޖުމުލަ:	**855.53**	**198,510.94**	**758,907.06**

291	ތަރައްޤީގެ މަޝްރޫޢުތައް ހިންގުމަށް ސަރުކާރުން ކުރާ ޚަރަދު	--	--	--
295	ޓްރާންސްފަރސް	--	--	--
421	ޕަބްލިކް ސެކްޓަރ އިންވެސްޓްމަންޓް ޕްރޮގްރާމް	--	--	--
423	އޮފީސް ހިންގުމަށް ބޭނުންވާ ހަރުމުދާ ގަތުމަށް ކުރާ ޚަރަދު	--	--	--
424	އުޅަނދުފަހަރު ގަތުމަށް ކުރާ ޚަރަދު	--	--	--
440	އިމާރާތާއި ފައިދާއަށްބަލައި ކުރާ ޚަރަދު	--	--	1,398,585.00
720	ލޯން އަނބުރާ ދެއްކުން	--	--	--
730	ލޯން ދޫކުރުން	--	--	--
	ޖުމުލަ:	**0.00**	**0.00**	**1,398,585.00**

ހައްދުންމަތީ ފޮނަދޫ ކައުންސިލްގެ އިދާރާ

ލ. ފޮނަދޫ, ދިވެހިރާއްޖެ

2025 ވަނަ އަހަރުގެ ފުރަތަމަ 06 މަސްދުވަހު

ކައުންސިލުން ހިންގި ހަރަކާތްތަކުގެ ތަފްސީލީ ރިޕޯޓް

އަންހެނުންގެ ކޮމިޓީގެ ފައިސާ (L-CPAF)

ފަންޑު ކޯޑު : L-CWDF

ތާރީޚު : 3/7/2025

ރިޕޯޓް - ޖޫން ބަޖެޓް 2025

ޖީއެލް ކޯޑު	އައިޓަމް	މިމަހުގެ ޚަރަދު	ޖުމްލަ ޚަރަދު	ބާކީ
*	ރިކަރަންޓް ޚަރަދު	43,565.81	325,287.21	1,311,391.10
**	ކެޕިޓަލް ޚަރަދު	--	--	15,000.00
	ޖުމްލަ:	**43,565.81**	**325,287.21**	**1,326,391.10**
210	މުވައްޒަފުންނަށް ހިނގާ ޚަރަދު	23,000.00	141,000.00	235,000.00
213	ޕެންޝަނާއި، މުސްކުޅިކަރަންވާ މުވައްޒަފުންނާއި އަދި ވަކި ހިދުމަތަކަށް ނޫން ގޮތުން ދޭ ފައިސާ	--	--	--
221	ދަތުރުފަތުރު ކުރުމުގެ ޚަރަދު	--	--	288,250.31
222	އޮފީސް ހިންގުމުގެ ބޭނުމަށް ހޯދާ ތަކެތީގެ އަގު	--	2,847.20	36,780.80
223	އޮފީސް ހިންގުމަށް ބޭނުންވާ ޚިދުމަތުގެ ޚަރަދު	17,615.81	155,148.02	432,151.98
224	ޚިދުމަތް ދިނުމުގެ ބޭނުމަށް ހޯދާ ތަކެތީގެ އަގު	--	--	--
225	ތަމްރީން ކުރުމަށް ކުރާ ޚަރަދު	2,950.00	26,291.99	207,208.01
226	މަރާމާތު ކުރުމާއި ބެލެހެއްޓުމުގެ ޚަރަދު	--	--	7,000.00
227	ލޯނުގެ ޚިދުމަތުގެ ޚަރަދު	--	--	--
228	ސަރުކާރުންދޭ އެހީ، އިސްތިރާކާއި އަދި ސަބްސިޑީ	--	--	105,000.00
281	ލިބިފައިވާ ގެއްލުމެއް ނުވަތަ ލިބިދާނެ ގެއްލުމެއް ހަމަޖެއްސުމަށް ދޭ ފައިސާ	--	--	--

ހައްދުންމަތީ ފޮނަދޫ ކައުންސިލްގެ އިދާރާ

ލ. ފޮނަދޫ, ދިވެހިރާއްޖެ

2025 ވަނަ އަހަރުގެ ފުރަތަމަ 06 މަސްދުވަހު

ކައުންސިލުން ހިންގި ހަރަކާތްތަކުގެ ތަފްސީލު ރިޕޯޓް

1,311,391.10	325,287.21	43,565.81	**ޖުމްލަ:**	
--	--	--	ތަރައްޤީގެ މަސްރޫއުތައް ހިންގުމަށް ސަރުކާރުން ކުރާ ހަރަދު	291
--	--	--	ޓްރާންސްފަރސް	295
--	--	--	ޢިމާރާތްތަކާއި އިންފްރާސްޓްރަކްޗަރ ތަރައްޤީކުރުން	421
15,000.00	--	--	އާލާތް ހިންގުމަށް ބޭނުންވާ ހަރުމުދާ ގަތުމަށް ކުރާ ހަރަދު	423
--	--	--	އުފެއްދުންތެރި ހަރުމުދަލަށް ކުރާ ހަރަދު	424
--	--	--	އިޤްތިޞާދީ ފައިދާއަށްޓަކައި ކުރާ ހަރަދު	440
--	--	--	ލޯން އަނބުރާ ދައްކުން	720
--	--	--	ލޯން ދޫކުރުން	730
15,000.00	**0.00**	**0.00**	**ޖުމްލަ:**	

ހައްދުންމަތީ ފޮނަދޫ ކައުންސިލްގެ އިދާރާ

ލ. ފޮނަދޫ، ދިވެހިރާއްޖެ

2025 ވަނަ އަހަރުގެ ފުރަތަމަ 06 މަސްދުވަހު

ކައުންސިލުން ހިންގި ހަރަކާތްތަކުގެ ތަފްސީލް ރިޕޯޓް

ކައުންސިލްގެ އާމްދަނީ (J-LCL)

ކޯޑް ފަންޑު : J-LCL

ތާރީޚް : 3/7/2025

ރިޕޯޓް - ޖޫން ބަޖެޓް 2025

ޗެޕްޓް ކޯޑް	އައިޓަމް	މިމަހުގެ ޚަރަދު	ޖުމްލަ ޚަރަދު	ބާކީ
*	ރިކަރަންޓް ޚަރަދު	260,167.98	841,336.96	4,755,918.04
**	ކެޕިޓަލް ޚަރަދު	4,896.00	2,215,482.77	7,206,625.23
	ޖުމްލަ:	**265,063.98**	**3,056,819.73**	**11,962,543.27**
210	މުވައްޒަފުންނަށް ހިނގާ ޚަރަދު	--	--	--
213	ޕެންޝަނާއި، މުސްކުޅިކުރައްވާ މުވައްޒަފުންނާއި އަދި ވަކި ޚިދުމަތަކަށް ދޫން ގެވޭން ދޫ ފައިސާ	--	--	--
221	ދަތުރުފަތުރު ކުރުމުގެ ޚަރަދު	--	75,538.00	424.40
222	އޮފީސް ހިންގުމުގެ ބޭނުމަށް ހޯދާ ތަކެތީގެ އަގު	34,600.00	35,762.60	200,145.00
223	އޮފީސް ހިންގުމަށް ބޭނުންވާ ޚިދުމަތުގެ ޚަރަދު	225,567.98	500,073.59	2,043,056.41
224	ޚިދުމަތް ދިނުމުގެ ބޭނުމަށް ހޯދާ ތަކެތީގެ އަގު	--	--	50,000.00
225	ތަމްރީން ކުރުމަށް ކުރާ ޚަރަދު	--	--	30,000.00

2025 ވަނަ އަހަރުގެ ފުރަތަމަ 06 މަސްދުވަހު

ކައުންސިލުން ހިންގި ހަރަކާތްތަކުގެ ތަފްސީލު ރިޕޯޓް

226	މަރާމާތު ކުރުމާއި ބެލެހެއްޓުމުގެ ހަރަދު	--	187,124.57	2,200,130.43
227	ލޯނުގެ ހިދުމަތުގެ ހަރަދު	--	--	--
228	ސަބްކޮންޓްރެކްޓް އާދި، އިސްތިރާކާއި އަދި ސަބްސިޑީ	--	42,838.20	232,161.80
281	ދިބެހިރާ ގެއްލުމެއް ނުވަތަ ދިބެދާން ގެއްލުމެއް ހަމަޖެއްސުމަށް ދޭ ފައިސާ	--	--	--
	ޖުމްލަ:	**260,167.98**	**841,336.96**	**4,755,918.04**
291	ތަރައްޤީގެ މަޝްރޫޢުތަކެއް ހިންގުމަށް ސަބްކޮންޓްރެކްޓުން ކުރާ ހަރަދު	--	--	--
295	ޓްރާންސްފަރސް	--	--	--
421	ޤާބިލްސަކްޓަރ އިންފްރާސްޓްރަކްޗަރ ޕްރޮޖެކްޓް	4,896.00	1,451,548.52	4,975,756.48
423	އޮފީސް ހިންގުމަށް ބޭނުންވާ ހަރުމުދާ ގަތުމަށް ކުރާ ހަރަދު	--	--	570,000.00
424	އުޅަނދުފަހަރު ގަތުމަށް ކުރާ ހަރަދު	--	--	--
440	އިމާރާތާއި ފައިދާއަންބަކައި ކުރާ ހަރަދު	--	763,934.25	1,660,868.75
720	ލޯން އަނބުރާ ދެއްކުން	--	--	--
730	ލޯން ދޫކުރުން	--	--	--
	ޖުމްލަ:	**4,896.00**	**2,215,482.77**	**7,206,625.23**

ހައްދުންމަތީ ފޮނަދޫ ކައުންސިލްގެ އިދާރާ

ލ. ފޮނަދޫ، ދިވެހިރާއްޖެ

2025 ވަނަ އަހަރުގެ ފުރަތަމަ 06 މަސްދުވަހު

ކައުންސިލުން ހިންގި ހަރަކާތްތަކުގެ ތަފްސީލް ރިޕޯޓް

2025 ވަނަ އަހަރުގެ މަސައްކަތު ޕްލޭންގައި ހިމެނިގެން ހިންގުމަށް ރާވާފައިވާ ހަރަކާތްތައް

ނަންބަރު	ހިންގުމަށް ރާވާފައިވާ ހަރަކާތްތައް	ހަރަކާތް ހިންގުމަށް ރާވާފައިވާ މުއްދަތު Q2	Q1	ލަފާ ކުރާ ބަޖެޓް
1	ނަރުދަމާ ނިޒާމް އިމާރާތް ހަރުދަނާކޮށް ދެމެހެއްޓެނިވި ގޮތެއްގައި ހިދުމަތް ފޯރުކޮށްދިނުން	✓	✓	20,000·00
	އަލަށް ނަރުދަމާ އެދުމަށް ކަނެކްޝަނާއި ރިޕެއާ ސަރަހައްދު ސާފުކޮށް ފަސޭހަ އާއި ގުޅިގެން ހިދުމަތް ފޯރުކޮށްދިނުމަށް ކުރަންޖެހޭ މަސައްކަތްތައް ކުރުން	✓	✓	
2	އަލަށް ކަރަންޓްގެ ހިދުމަތް ބޭނުންވާ ފަރާތްތަކަށް ހިދުމަތް ފޯރުކޮށްދިނުމަށް ފަސޭހަ އާއި ގުޅިގެން މަސައްކަތް ކުރުން	✓	✓	20,000·00
	އަލަށް ކަރަންޓްގެ ހިދުމަތް ބޭނުންވާ ފަރާތްތަކަށް ހިދުމަތް ފޯރުކޮށްދިނުމަށް ފަސޭހަ އާއި ގުޅިގެން މަސައްކަތް ކުރުން	✓	✓	
3	ކުނި ނަގުމުގެ ހިދުމަތް ރަނގަޅު ފެންވަރަށް ތަރައްޤީކުރުން	✓	✓	1,200,000·00
	ވެލާ އާއި ގުޅިގެން އެކަށީގެންވާ ފެންވަރެއްގައި ކުނިމެނޭޖް ކުރުމުގެ މަސައްކަތް ކުރުން	✓	✓	
4	މަގުތައް ފެހިކޮށް އަދި ރީތިކޮށް ފެންވަރަށް ތަރައްޤީ ކުރުން	✓	✓	756,000·00
	މަގުތަކުގެ ނިޝާންތައް އަދި މަގުތަކުގެ ނަންބަރު ޖެހުން	✓	✓	
	މަގުތައް ފެހިކޮށް މާގަސް އިންދާ، ގަސްތަކަށް ބެލެހެއްޓުން	✓	✓	
	ފެންހިންދާ ނިޒާމް ރަނގަޅުކޮށް ބެލެހެއްޓުން	✓	✓	
	އަލަށް ގޯތި ދޫކުރާ ސަރަހައްދުގެ މަގުތައް ހެދުން	✓	✓	
	ރަށުގެ 2 ސަރަހައްދެއްގައި ރަށުގެ ނަންބޯޑު ޖެހުން	✓	✓	
5	ބަނދަރު ސަރަހައްދު ތަރައްޤީކުރުން	✓	✓	300,000·00

2025 ވަނަ އަހަރުގެ ފުރަތަމަ 06 މަސްދުވަހު

ކައުންސިލުން ހިންގި ހަރަކާތްތަކުގެ ތަފްޞީލީ ރިޕޯޓު

	ބަނދަރު މަރާމާތު ކުރުން	✓	✓	
6	ފެރީޓާމިނަލްގެ ޚިދުމަތް ފޯރުކޮށްދިނުން	✓	✓	234,900·00
	ފެރީ ޓާމިނަލް މަރާމާތުކޮށް ބެލެހެއްޓުން	✓	✓	
7	ފުޓުބޯޅަދަނޑު ސާފުކޮށް ބަލަހައްޓާނެ ހަރުދަނާ ނިޒާމެއް ޤާއިމުކުރުން	✓	✓	10,000·00
	ފުޓުބޯޅަދަނޑު ސާފުކޮށް ބެލެހެއްޓުން	✓	✓	
8	މިސްކިތްތަކުގައި އިމާމުވެ ނަމާދުކުރުމުގެ އިންތިޒާމްތައް ހަމަޖެހިފައިވުން	✓	✓	1,012,301·00
	މިސްކިތު ދުވަހުން ދުވަހަށް މަސައްކަތްތައް ބެލެހެއްޓުން	✓	✓	
9	މިސްކިތްތަކަށް މަރާމާތުކޮށް ބެލެހެއްޓުމާ ތަކެތި ހޯދައިދިނުން	✓	✓	618,426·00
	މިސްކިތްތައް މަރާމާތުކޮށް ދެއާ ބެލެހެއްޓުން	✓	✓	
10	މިސްކިތްތަކުގެ އާބާދީ ފުދުވުން	✓	✓	200,000·00
11	ރަށު ތެރެއާއި ރަށުގެ މަގުތަކާ ސާފުތާހިރުކޮށް ދެމެހެއްޓުމާ ގޮނޑުދޮށް ބެލެހެއްޓުމުގެ އިންތިޒާމްތައް ހަމަޖެހުން	✓	✓	3,262,242·00
	ރަށުތެރެއާއި ރަށުގެ މަގުތައް އަދި އިޖުތިމާޢީ ސަރަހައްދު ސާފުކުރުމަށް ދުވަހުން ދުވަހަށް ބެލެހެއްޓުން	✓	✓	
12	ރަށުތެރެއާއި ރަށުގެ މަގުތައް އަދި އިޖުތިމާޢީ ސަރަހައްދު ސާފުކުރުމަށް ބޭނުންވާ ވަސީލަތްތައް ބެލެހެއްޓުން	✓	✓	325,000·00
13	މަގުތަކަށް ރައްޓެހިންނަށް ފަސޭހަކަމާއެކު ހިނގާ ބިސްކޫލު ތަކެއް ދުއްވާލުވި އަމާންކަމާ ރައްކާތެރިކަން ލިބިގެންވާ ތަނެއްކަމުގައި ހެދުން	✓	✓	1,646,411·00
	ރަށުގެ ހުރިހާ މަގުތަކުގެ މަގުބައްތި ޖަހައި ބެލެހެއްޓުން	✓	✓	
14	އިޖުތިމާޢީ މަރުކަޒުތަކުން ޒަމާނީ ފެންވަރުގެ ތަރައްޤީ ކުރުން	✓	✓	300,000·00
	އިޖުތިމާޢީ މަރުކަޒުތަކަށް ބޭނުންވާ ވަސީލަތްތައް ދެންނެވެން ހުރުން	✓	✓	
15	އިޖުތިމާޢީ މަރުކަޒުތައް ދިޔާ މަރާމާތުކޮށް ބެލެހެއްޓުން	✓	✓	833,250·00
16	ޤަބުރުސްތާނުގެ ޚިދުމަތް ދެމެހެއްޓެނިވި ގޮތެއްގައި ފޯރުކޮށްދިނުން	✓	✓	123,344·00
	ޤަބުރުސްތާނުގެ ދުވަހުން ދުވަހަށް ކުރާ ބެލެހެއްޓުން	✓	✓	

ހައްދުންމަތީ ފޮނަދޫ ކައުންސިލްގެ އިދާރާ
ލ. ފޮނަދޫ , ދިވެހިރާއްޖެ

2025 ވަނަ އަހަރުގެ ފެބްރުއަރީ 06 ވަނަ ދުވަހު

ކައުންސިލުން ހިންގި ހަރަކާތްތަކުގެ ތަފްސީލް ރިޕޯޓު

125,128.00	✓	✓	ޓޫރު ސެންޓަރ ބޭފުޅުންގެ މަރާމާތުކުރުން	17
	✓	✓	ވޯޓަރ އަސްތުރުން ސަރުކާރު ބޭފުޅުންގެ ހަވާލުކުރުން	
300,000.00	✓	✓	ޕާކިން ކުދި ލުމާއި މަރާމާތުކޮށް ފެހިކުރުން	18
1,242,346.00	✓	✓	ކުޅިވަރު ކުޅޭ އާންމު ދަނޑުބެހެއްޓުމާއި ބެންޗަކާއި ޕާކިގެ ސަރަހައްދު ބޭފުޅުންގެ	19
	✓	✓	ކުޅިވަރު ކުޅޭ އާންމު ދަނޑުބެހެއްޓުމާއި ބެންޗަކާއި ޕާކިތަކުގައި ލައިޓް ހަރުކުރުމާއި ދިއްލުން	
	✓	✓	ކުޅިވަރުކުޅޭ އާންމު ދަނޑުބެހެއްޓުމާއި ބެންޗަކާއި ބޭފުޅުންގެ	
	✓	✓	ކުޅިވަރު ބެންޗުތަކާއި ފެންސްޖަހުމާއި މަރާމާތުކުރުން	
150,000.00	✓	✓	ކުޅިވަރު ކުޅޭ އާންމު ދަނޑުބެހެއްޓުމާއި ބެންޗަކާއި ޕާކިގެ ސަރަހައްދު ބޭފުޅުންގެ	20
	✓	✓	ކުޅިވަރު މުބާރާތްތަކުގައި ބައިވެރިވުމާއި ބާއްވުމަށް އެހީތެރިވުން	
170,000.00	✓	✓	ރަށުގައި ލައިބްރަރީއެއް ޤާއިމް ކުރުން	21
	✓	✓	[illegible] ލައިބްރަރީއެއްގެ ޚިދުމަތް ތަރައްޤީކުރުން	
	✓	✓	ލައިބްރަރީ އަށް ފޮތްތަކެއް ޤާއިމުކުރުން	
	✓	✓	ލައިބްރަރީ ޑިޖިޓަލައިޒް ކުރުން	
	✓	✓	މުއައްސަސާތަކާއި ގުޅިގެން ރަށު ޒުވާނުންގެ ރަށުގައި ހިންގާ ހަރަކާތްތަކުގައި ބައިވެރިވާ ފެންވަރު އިތުރުކުރުން	22
200,000.00	✓	✓	[illegible]	
100,000.00	✓	✓	ޖަމްއިއްޔާތައް އާރޯކުރުން	23
35,000.00	✓	✓	[illegible]	24
	✓	✓	[illegible]	
74,350.00	✓	✓	[illegible]	25
	✓	✓	[illegible]	
50,000.00	✓	✓	[illegible]	26
	✓	✓	[illegible]	
39,000.00	✓	✓	[illegible]	27
15,000.00	✓	✓	[illegible]	28

2025 ވަނަ އަހަރުގެ ފުރަތަމަ 06 މަސްދުވަހު

ކައުންސިލުން ހިންގި ހަރަކާތްތަކުގެ ތަފްސީލް ރިޕޯޓް

	ހުކުރު މިސްކިތް އާބާދުކަރ ފިލުވުން	✓	✓	
29	ކާރިސާތަކަށް ހޭލުންތެރި މުޖުތަމަޢު ބިނާކުރުން	✓	✓	50,000·00
	ޑިޒާސްޓަރ މެނޭޖްމަންޓާއި ގުޅިގެން ވަސީލަތްތަކެއް ހޯދުން	✓	✓	
30	ކައުންސިލްގެ ޤާބިލްކަން އިތުރުކުރުން	✓	✓	2,226,215·00
	މުވައްޒަފުންނަށް ތަމްރީނާއި ތަޢުލީމުގެ ފުރުޞަތު ހޯދައި ދިނުން	✓	✓	
	އޮފީސް އިމާރާތް މަރާމާތުކުރުން	✓	✓	
	އިދާރާއަށް ބޭނުންވާ އިލެކްޓްރޯނިކްސް ހޯދުން	✓	✓	
	ކައުންސިލުން ހިންގާ ހަރަކާތްތަކުގެ ޕްރޮމޯޝަން ކުރުން	✓	✓	
	އެހެނިހެން އިދާރާތަކަށް ޖަމާކުރަންޖެހޭ ފައިސާ ޖަމާކުރުން	✓	✓	
	އެހެނިހެން އިދާރާތަކުގެ ބިލްއަދާކުރުން	✓	✓	
31	ރައްޔިތުންނާއި ގުޅުންހުރި އާންމު ޚިދުމަތްތައް ފޯރުކޮށްދިނުން	✓	✓	100,000·00
	ރުއްގަހުގެ ބަދަލު މައްސަލަ ހަމަޖެއްސުން	✓	✓	
	މުވައްޒަފުންގެ މުދަލާއި އެކި މުނާސަބަތު ދުވަސްތަކަށް ފާހަގަ ކުރުން	✓	✓	30,000·00
32	ޒިންމާދާރީ އަދާކުރުން	✓	✓	100,000·00

2025 ވަނަ އަހަރުގެ ފެބުރުއަރީ 06 މަސްދުވަހު

ކައުންސިލުން ހިންގި ހަރަކާތްތަކުގެ ތަފްސީލް ރިޕޯޓް

2025 ވަނަ އަހަރުގެ ފެބުރުއަރީ 06 މަހު ކައުންސިލްއިން ބޭއްވުނު ބައްދަލުވުންތައް

ފޮނުވުން ލިބިމް ކުރާ ބައްދަލުވުމުގެ އަދަދު:

ކައުންސިލުން ބާއްވައިފައިވާ ބައްދަލުވުންތަކުގެ އަދަދު:25

ބައްދަލުވުމުގެ ނަންބަރު	ޙާޟިރުވި އަދަދު	ކައުންސިލްގެ ނިންމުންތައް
ދައުރު4- ބައްދަލުވުން1	04	04 ވަނަ ދައުރުގެ 2024 ވަނަ އަހަރުގެ 52 ވަނަ އާންމު ޖަލްސާގެ ޔައުމިއްޔާ ފާސްކުރެވުނެވެ. ހައްދުންމަތީ ފޮނަދޫ ކައުންސިލްގެ 2025 ވަނަ އަހަރުގެ ބަޖެޓުގެ ގޮތުގައި 37,386,542.11 (ތިރީސް ހަތް މިލިއަން ތިންސަތޭކަ އަށްޔާހަ ހާސް ފަސްސަތޭކަ ސާޅީސް ދެ ރުފިޔާ އެގާރަ ލާރި) ފާސްކުރެވުނެވެ.
ދައުރު4- ބައްދަލުވުން2	03	ވަނަ ދައުރުގެ 2024 ވަނަ އަހަރުގެ 01 ވަނަ އާންމު ޖަލްސާގެ ޔައުމިއްޔާ ފާސްކުރެވުނެވެ. ކައުންސިލަރުންގެ ޝަރުޢީ ޒިންމާ ފާސްކުރެވުނެވެ. ރަށްއިތުރުގެ ދުއްޕެ ވަރުވާ އަންދިފައިވާ މުއްދަތު ހަމަވެފައިވާތީ، 02 އަހަރު ދުވަހުގެ މުއްދަތަށް އަލުން ދުއްޕެ ވަރުވާއަށް ދިނުމަށް އިޢުލާން ކުރުމަށް ނިންމުނެވެ. ކައުންސިލްގެ ދައުރާ އަޅުގަދު ރިޕޯޓު 19 ޖަނަވަރީ 2025 އިން ފެށިގެން 10 ދުވަހުގެ އަހަރީ ޝަރުޢީ ނަންގަވާތީ، ކައުންސިލްގެ ދައުރުގެ ޖިންސާ ނަޢުޒު ދައުރު އަޅުގަދު މަސްދޫރު އާއި ދަފްތަރުކުރުމަށް ގުޅިބެދުންގެ އިއްތިފާގުން ނިންމުނެވެ. ވޯސްޓް މެނޭޖްމަންޓް ޚިދުމަތުގައި މަސައްކަތްކުރާ މުވައްޒަފުންގެ މަސައްކަތްކުރާ ގަޑި 06:00 ން 12:00 ށް ބަދަލުކުރުމަށް ފެންނަކަމަށް ނިންމުނެވެ.

بسم الله الرحمن الرحيم

ހައްދުންމަތީ ފޮނަދޫ ކައުންސިލްގެ އިދާރާ

ލ. ފޮނަދޫ , ދިވެހިރާއްޖެ

2025 ވަނަ އަހަރުގެ ފުރަތަމަ 06 މަސްދުވަހު

ކައުންސިލުން ހިންގި ހަރަކާތްތަކުގެ ތަފްސީލް ރިޕޯޓް

04 ވަނަ ދައުރުގެ 2024 ވަނަ އަހަރުގެ 02 ވަނަ އާންމު ޖަލްސާގެ ޔައުމިއްޔާ ފާސްކުރެވުނެވެ.	03	ދައުރު4- ބައްދަލުވުން3
04ވަނަ ދައުރުގެ 2025 ވަނަ އަހަރުގެ 03 ވަނަ އާންމު ޖަލްސާގެ ޔައުމިއްޔާ ފާސްކުރެވުނެވެ. 2025 ފެބުރުއަރީ މަހު ބާއްވަންޖެހޭ ރައްޔިތުންގެ ބައްދަލުވުން 20 ފެބުރުއަރީ 2025 ގައި ބާއްވުމަށް ނިންމުނެވެ. މަދަރަ މުބާރާތުގެ އުސޫލު ފާސްކުރެވުނެވެ. ކައުންސިލްގެ ރައީސް އަޙްމަދު ރިޔާޝް 09 ފެބުރުއަރީ 2025 އިން ފެށިގެން 03 ދުވަހުގެ އަހަރީ ޗުއްޓީ ނަންގަވާތީ، ކައުންސިލްގެ ރައީސްގެ ޒިންމާ ނައިބު ރައީސް އަޙްމަދު މަމްދޫޙު އާއި ހަވާލުކުރުމަށް ނިންމުނެވެ.	03	ދައުރު4- ބައްދަލުވުން4
04 ވަނަ ދައުރުގެ 2025 ވަނަ އަހަރުގެ 04 ވަނަ އާންމު ޖަލްސާގެ ޔައުމިއްޔާ ފާސްކުރެވުނެވެ. " ފޮނަދޫ ރޯދަ ފެސްޓިވަލް ޗެލެންޖް 2025 " ސްޕޮންސަރޝިޕް ޕްރޮޕޯސަލް ހުށަހަޅުއްވާފައިވާތީ، ކުލަބް ޖަމްޢިއްޔާތަކަށް އެހީތެރިކަން ފޯރުކޮށްދޭ އުސޫލާ އެއްގޮތަށް ސްޕޮންސަރގެ ގޮތުގައި 18000.00 (އަށާރަހާސް) ރުފިޔާ ދިނުމަށް ނިންމުނެވެ.	04	ދައުރު4- ބައްދަލުވުން5
04 ވަނަ ދައުރުގެ 2025 ވަނަ އަހަރުގެ 05 ވަނަ އާންމު ޖަލްސާގެ ޔައުމިއްޔާ ފާސްކުރެވުނެވެ. ފޮނަދޫ ކައުންސިލްގެ 01 ވަނަ މަދަރަ މުބާރާތް " ނޫރުލް ބަޔާން " ގެ ވަނަތަކަށް ތިރީގައި މި ދަންނަވާ ގޮތަށް ފައިސާގެ އިނާމް ދިނުމަށް ނިންމުނެވެ.	05	ދައުރު4- ބައްދަލުވުން6
04 ވަނަ ދައުރުގެ 2025 ވަނަ އަހަރުގެ 06 ވަނަ އާންމު ޖަލްސާގެ ޔައުމިއްޔާ ފާސްކުރެވުނެވެ.	03	ދައުރު4- ބައްދަލުވުން7

2025 ވަނަ އަހަރުގެ ފެބްރުއަރީ 06 މަސްދުވަހު

ކައުންސިލުން ހިންގި ހަރަކާތްތަކުގެ ތަފްސީލީ ރިޕޯޓް

		މި ކައުންސިލްގެ އަށް އިމާރާތަށް ފަރުނީޗަރު ހޯދުމާގުޅިގެން ކައުންސިލްގައި ބޭންނުންކުރާފައިވާ 8 މޭޒު އަދި 08 ގޮނޑި މިގޮތުން ގެ 02 ޑިޕާޓްމަންޓަށް ބެހިގެން މި ދަނޑުވާ ގޮތަށް ދިނުމަށް ނިންމުނެވެ. • ބައްދަލު ޑިޕާޓްމަންޓް (04 މޭޒު ، 04 ގޮނޑި) • އަތޮޅު ޑިޕާޓްމަންޓް (4 މޭޒު ، 04 ގޮނޑި)
ދައުރު4- ބައްދަލުވުން8	04	04 ވަނަ ދައުރުގެ 2025 ވަނަ އަހަރުގެ 07 ވަނަ އާންމު ޖަލްސާގެ ޔައުމިއްޔާ ފާސްކުރެވުނެވެ.
ދައުރު4- ބައްދަލުވުން9	04	04 ވަނަ ދައުރުގެ 2025 ވަނަ އަހަރުގެ 08 ވަނަ އާންމު ޖަލްސާގެ ޔައުމިއްޔާ ފާސްކުރެވުނެވެ. ވާދަވެރި ޓެންޑަރުމަތިން އިން " ލީގު ފެބްރުއަރީސްކަޕް 2025 " ގެ ސްޕޮންސަރުޝިޕް ޕްރޮޕޯސަލް ހުށަހަޅުއްވާފައިވާތީ، ސްޕޮންސަރގެ ގޮތުގައި 15000.00 (ފަނަރަހާސް) ރުފިޔާ ދިނުމަށް ނިންމުނެވެ.
ދައުރު4- ބައްދަލުވުން10	04	04 ވަނަ ދައުރުގެ 2025 ވަނަ އަހަރުގެ 09 ވަނަ އާންމު ޖަލްސާގެ ޔައުމިއްޔާ ފާސްކުރެވުނެވެ. މި ދަނޑު ދަތުރުމަތިންގޮސް އައިސްކަމުގެ ފައިސާގެ މަސްއޫލިއްޔަތު ހިއްސާކުރުމުގެ މަސައްކަތް ކުރުމަށް ބިން ކައުންސިލް ދިނުމަށް އެދިފައިވާތީ، (ފާލައިލު ނަންބަރ: 2024/41) ދިރިއުޅުން ނޫން އެހެނިހެން ބޭނުންތަކަށް ބިން ދޫކުރުމައި، ރަޖިސްޓްރީ ކުރުމުގެ ފާލައިލު ގައި ބަޔާންކޮށްފައިވާ ގޮތުގެމަތިން އެދިފައިވާ ސަރަހައްދުން ބިންދޫކުރުމަށް ނިންމުނެވެ.
ދައުރު4- ބައްދަލުވުން11	04	04 ވަނަ ދައުރުގެ 2025 ވަނަ އަހަރުގެ 10 ވަނަ އާންމު ޖަލްސާގެ ޔައުމިއްޔާ ފާސްކުރެވުނެވެ. ކުޑަވާރި ހަނިހަރަކާތްތަކުގެ ފެށުމާއިން މިދަތުރުގައި އިންޖީ ސްޕޮންސަރ ކޮމްޕެނީސް ތަރައްޤީކުރުމަށް މިދަރުން 27،000 އަކަފޫޓުގެ ބިމެއް ދިނުމަށް އެދިފައިވާތީ، ހަމަޖެހިފައިވާ އުސޫލާ އެއްގޮތަށް ބަޔާންކޮށް އަވަށް ބާވާ ދަނޑުގެ އުތުރުން ސިޓީޖުއްދިން މަގު ހުޅަނގުން 27،000 އަކަފޫޓުގެ ބިންދޫކުރުމަށް ނިންމުނެވެ.

بسم الله الرحمن الرحيم

2025 ވަނަ އަހަރުގެ ފެބްރުއަރީ 06 ބުރާސްފަތި

ކައުންސިލުން ހިންގި ހަރަކާތްތަކުގެ ތަފްސީލީ ރިޕޯޓު

		މިނިސްޓްރީ އޮފް ކޮންސްޓްރަކްޝަން، ހައުސިންގ އެންޑް އިންފްރާސްޓްރަކްޗަރ އިން ލ.ފޮނަދޫ އެއަރޕޯޓް ތަރައްޤީކުރުމުގެ މަޝްރޫޢާއި ގުޅިގެން ތައްޔާރުކުރެވިފައިވާ ޑްރެއިނޭޖް ކޮންސެޕްޗުއަލް ޑިޒައިން ރަނގަޅުކަމަށް ނިންމުނެވެ.
ދައުރު-4 ބައްދަލުވުން12	03	04 ވަނަ ދައުރުގެ 2025 ވަނަ އަހަރުގެ 11 ވަނަ އާންމު ޖަލްސާގެ ޔައުމިއްޔާ ފާސްކުރެވުނެވެ. ބަޖެޓް ކޮންޓްރޯލް ރިޕޯޓަށް މިދަންނަވާލެވުނު ފާސްކުރުމަށް ވޯޓަށްއެހުމުން އިއްތިފާޤުން ނިންމުނެވެ.
ދައުރު-4 ބައްދަލުވުން13	04	04 ވަނަ ދައުރުގެ 2025 ވަނަ އަހަރުގެ 12 ވަނަ އާންމު ޖަލްސާގެ ޔައުމިއްޔާ ފާސްކުރެވުނެވެ. 1446 ވަނަ އަހަރުގެ ރަމަޟާން އީދު ބަންދު ދުވަސްވަރުގައި ފާހަގަކުރުމަށް ކައުންސިލުން ހިންގުމުގެ ކުރިން ކޮންމެ އަހަރަކުވެސް ރަށުގެ 5 ސަރަހައްދެއްގައި އީދު ފާހަގަކުރުމުގެ ޙަފްލާތައް، އެކަމާއި އިސްވެ ހަރަކާތްތެރިވާ ޖަމްޢިއްޔާތަކާއެކު މަޝްވަރާ ބައްދަލުވުމެއް ބާއްވުމަށްފަހު ގޮތެއް ނިންމުމަށް ފާސްކުރެވުނު
ދައުރު-4 ބައްދަލުވުން14	03	04 ވަނަ ދައުރުގެ 2025 ވަނަ އަހަރުގެ 13 ވަނަ އާންމު ޖަލްސާގެ ޔައުމިއްޔާ ފާސްކުރެވުނެވެ. އެމް. ޖީ. އޭސް ބިލްޑަރސް ޕްރައިވެޓް ލިމިޓެޑުން މިރަށުގައި އޮޓޭ ދަނި ފަހަރު ބަނދުމަށް އޮޓޭ ހަރުގެއެއް އެޅުމަށް ބޭނުންކަމަށާއި ބިމެއް ކުއްޔަށް ހިފުމަށް އެދިފައިވާ ސަރަހައްދަކީ މިރަށުގެ ޓޫރިޒަމް ޒޯނުގައި އޮޓޭ ހަރުގެ އެޅުމަށް ކަނޑައަޅާފައިވާ ސަރަހައްދަކަށް ނުވާތީ އެސަރަހައްދުން ބިން ދޫނުކުރުމަށް ނިންމުނެވެ. ފެހިވާ ނެޝަނަލް ކޮންޓްރެކްޓަރސް ފޯމުގެ ސިޔާސީ ހަރަކާތްތަކާއި ހިންގުމުގެ ބޭނުމަށް ޖަގަހައެއް ދޭއިކުރުމުގެ ބިމެއް ހިފުމަށް އެދިފައިވާ، ބިމާއިބެހޭ ގަވާއިދުގައިވާ ގޮތުގެމަތިން މިރަށުގެ ޕާކިންގ ޒޯނުގައި ސަރަހައްދުން ބިން ދޫކުރުމަށް ނިންމުނެވެ.

ހައްދުންމަތީ ފޮނަދޫ ކައުންސިލްގެ އިދާރާ

ލ. ފޮނަދޫ , ދިވެހިރާއްޖެ

2025 ވަނަ އަހަރުގެ ފުރަތަމަ 06 މަސްދުވަހު

ކައުންސިލުން ހިންގި ހަރަކާތްތަކުގެ ތަފްސީލީ ރިޕޯޓް

ދައުރު 4- ބައްދަލުވުން15	04	04 ވަނަ ދައުރުގެ 2025 ވަނަ އަހަރުގެ 14 ވަނަ އާންމު ޖަލްސާގެ ޔައުމިއްޔާ ފާސްކުރެވުނެވެ. ކައުންސިލްގެ އަހަރީ ދަތުރު ދިއުމަށް މަސައްކަތު ތާވަލުގައި ކަނޑައަޅާފައިވާ ތާރީހުގައި އަހަރީ ދަތުރު ދިއުމަށް ނިންމުނެވެ. ރިޔަލް ބޮޑުބެރު ގުރޫޕުން 2025 މެއި 23 ގައި އޮންނަ އެކޯސްޓިކް ބޮޑުބެރު ކޮމްޕެޓިޝަނުގައި ބައިވެރިވުމަށް ނިންމާ، މިކައުންސިލުން ސްޕޮންސަރއަށް އެދިފައިވީނަމަވެސް ރިޔަލް ބޮޑުބެރު ގްރޫޕަކީ މިރަށަށް ނިސްބަތްވާ ބޮޑުބެރު ގްރޫޕަކަށްނުވާތީ، އުސޫލުގައިވާ ގޮތުން ސްޕޮންސަރ ދެވެންނެތުމާއިއެކު ސްޕޮންސަރ ދެވެންނެތްކަމަށް ނިންމުނެވެ. " ސަމުޢާ ސަސްޓެއިނަބަލް ޓޫރިޒަމް ރިލޭޝަން ކޮމްޕެޓިޝަން ފެސްޓިވަލް މުބާރާތުގައި " ލ.އަތޮޅު ޓޫރިޒަމް ބައިވެރިވެ ސްޕޮންސަރއަކަށް އެދި މިކައުންސިލަށް ހުށަހަޅާފައިވީ ނަމަވެސް އުސޫލުގައިވާ ގޮތުން މިފަދަ މުބާރާތްތަކަށް ސްޕޮންސަރ ދެވެން ނެތުމާއިއެކު، ސްޕޮންސަރ ދެވެންނެތްކަމަށް ނިންމުނެވެ. ބަޖެޓް ކޮންޓްރޯލް ރިޕޯޓުގައި މިދަންނަވާގޮތަށް ފާސްކުރުމަށް ނިންމުނެވެ.
ދައުރު 4- ބައްދަލުވުން16	05	04 ވަނަ ދައުރުގެ 2025 ވަނަ އަހަރުގެ 15 ވަނަ އާންމު ޖަލްސާގެ ޔައުމިއްޔާ ފާސްކުރެވުނެވެ.
ދައުރު 4- ބައްދަލުވުން17	05	04 ވަނަ ދައުރުގެ 2025 ވަނަ އަހަރުގެ 16 ވަނަ އާންމު ޖަލްސާގެ ޔައުމިއްޔާ ފާސްކުރެވުނެވެ. ބަޖެޓް ކޮންޓްރޯލް ރިޕޯޓުގައި މި ދަންނަވާގޮތަށް ފާސްކުރުމަށް ފުލްބޯޑުންގެ އިއްތިފާގުން ނިންމުނެވެ.
ދައުރު 4- ބައްދަލުވުން18	05	04 ވަނަ ދައުރުގެ 2025 ވަނަ އަހަރުގެ 17 ވަނަ އާންމު ޖަލްސާގެ ޔައުމިއްޔާ ފާސްކުރެވުނެވެ. ކައުންސިލްގެ އޮނިގަނޑުގައި ހުސްކޮށްއޮތް ރިޕޯޓުގައި މި ދަންނަވާ 03 މަގާމަށް މުވައްޒަފުން ހޯދުމަށް އިއުލާން ކުރުމަށް ފުލްބޯޑުންގެ އިއްތިފާގުން ނިންމުނެވެ.

بسم الله الرحمن الرحيم

2025 ވަނަ އަހަރުގެ ފެބުރުއަރީ 06 މަސްދުވަހު

ކައުންސިލުން ހިންގި ހަރަކާތްތަކުގެ ތަފްސީލީ ރިޕޯޓް

		• 01 ސީނިއަރ ކައުންސިލް އޮފިސަރ (ކޮންޓްރެކްޓް J-412502) • 01 ކައުންސިލް އޮފިސަރ (އިކޮނޮމިކް J-375486) • 01 ކައުންސިލް އޮފިސަރ (އިކޮނޮމިކް J-375487)
ދައުރު4- ބައްދަލުވުން19	05	ވަނަ ދައުރުގެ 2025 ވަނަ އަހަރުގެ 18 ވަނަ އާންމު ޖަލްސާގެ ޔައުމިއްޔާ ފާސްކުރެވުނެވެ. 02- 1446 ވަނަ އަހަރުގެ ރަސްޖާއިދު ކުރަގަދަލާން ފޯރާގެ ކުރުމުގެ ގޮތުން ރަށުގެ 05 ސަރަހައްދުގައި ދިރިއުޅޭ މީހުންގެ އާބާދީއަށް ބެލުމަށްފަހު އިދާރީ ހަރަކާތްތަކުން ހިންގުމަށް ޕްރޮޖެކްޓް ހުށަހަޅާ ޖަމްޢިއްޔާތަކަށް ތިރީގައި ބަޔާންކޮށްފައިވާ ގޮތުގެމަތިން ފައިސާގެ އެހީތެރިކަން ފޯރުކޮށްދިނުމަށް މެމްބަރުންގެ އިއްތިފާގުން ނިންމުނެވެ. އަދި މިފައިސާ ޖަމާކުރުމަށް ނިންމާފައިވާ ކޮންމެ އަވަށަކަށްވެސް ދިނުމަށް ހަރަކާތްތައް ހާމަ ހިންގުމުން ކުރިއަށް ޖަމްޢިއްޔާތަށް އެކަމުން ބަލާނަނީ ކަމަށް، އަދި ދިނުމުގެ ހަރަކާތްތައް ނިމި 07 ދުވަސްތެރޭ ހަރަދު ރިޕޯޓް މިކައުންސިލަށް ފޮނުވުން ހުށަހެޅުމަށް ޖަމްޢިއްޔާތަކަށް އަންގުމަށް ވެސް ނިންމުނެވެ. • މުޅިއަވަށަށް 30000.00 (ތިރީސްހާސް ރުފިޔާ) • ބޮޑުސިވް އަވަށަށް 25000.00 (ފަންސަވީސްހާސް ރުފިޔާ) • ކުދިގަމު އަވަށަށް 20000.00 (ވިހިހާސް ރުފިޔާ) • ބޮޑުސިވް އަވަށު އަވަށް އާބާދީ ސަރަހައްދަށް 10000.00 (ދިހަހާސް ރުފިޔާ) • ކުދިގަމު އަވަށު އަވަށްއާބާދީ ސަރަހައްދަށް 15000.00 (ފަނަރަހާސް ރުފިޔާ) ޓީ.ސްޓޯރ ސްޕޮންސަރ ކުރުމުން " ގުމުކައުންސިލްގެ ބައިބަލާ ޓޫރްނަމަންޓް 2025 " ގައި ބައިވެރިވި ސްޕޮންސަރ އަކަށް އެދިފައިވާތީ، މުބާރާތުގައި ބައިވެރިވާކަން ކަށަވަރު ކުރުމަށްފަހު އުސޫލާ އެއްގޮތަށް ސްޕޮންސަރ ދިނުމަށް ނިންމުނެވެ. ލ.ފޮނަދޫ ދިލްސާދު ވަޑީލާ ބަސަން 15 ގެ 2025 ގައި ފޮނުއްވާފައިވާ ސިޓީއާ ގުޅިގެން މަޝްވަރާކޮށް ނިމިފައިވާ ސިޓީގައި ބަޔާންކޮށްފައިވާ ފަދައިން ވަޑީލާ ބަސަން ކުއްލިއަށްހާލަތުގައިވާ މިހާރު މާރުކޮޓު ޖޫން 7 ގެ އެއްބަސްވުން ބާތިލް ކުރުމުގެ ގޮތުން ދައްކަންޖެހޭ 9808.00 (ނުވަހާސް އަށްސަތޭކަ އަށްރުފިޔާ) ދެއްކުމަށް ވަޑީލާ ބަސަން އެދި ލިޔުއްވާފައިވާ ގޮތަށް 03 މަސް ދުވަހަށް ބާރަކައިގެން ދެއްކުން އެންމެ ރަގަޅުކަމަށާއި، އަދި ޖޫލި 07 ގެ ކަރަންޓްބިލު ކުލިއަރޮ ބެލުމަށްފަހު މެމްބަރުންގެ އިއްތިފާގުން ނިންމުނެވެ.

2025 ވަނަ އަހަރުގެ ފެބުރުއަރީ 06 މަސްދުވަހު

ކައުންސިލުން ހިންގި ހަރަކާތްތަކުގެ ތަފްސީލީ ރިޕޯޓު

ދައުރު4- ބައްދަލުވުން20	05	04ވަނަ ދައުރުގެ 2025 ވަނަ އަހަރުގެ 19 ވަނަ އާންމު ޖަލްސާގެ ރިޔާސަތުގައި ޙާޟިރުވެވުނެވެ. ލ.ފޮނަދޫ ސްކޫލު މަދަރުސާގެ އަހަރީ ދުވަސް ފާހަގަކުރުމުގައި ހުރަސްދުއްވުމާއި ޕްރޮގްރާމްތަކުގައި ސްޕޮންސަރ ޕްރޮގްރާމްތަކުގެ 3000.00 (ތިންހާސް ރުފިޔާ) ގެ މާލީ އެހީ ދިނުމަށް ނިންމުނެވެ.
ދައުރު4- ބައްދަލުވުން21	05	ވަނަ ދައުރުގެ 2025 ވަނަ އަހަރުގެ 20 ވަނަ އާންމު ޖަލްސާގެ ރިޔާސަތުގައި ޙާޟިރުވެވުނެވެ. ލ.އަތޮޅު ތަޢުލީމީ މަރުކަޒުގެ 2023، 2024 ވަނަ އަހަރު އިނާމު ދިނުމުގެ ރަސްމިއްޔާތުގެ މަސްއޫލިއްޔަތު ފޯރުކޮށްދިނުމަށް ޕްރިންސިޕަލް ދިނުމަށް ގޮވާލެވުނުގެ އެއްބަސްވުން ނިންމުނެވެ.
ދައުރު4- ބައްދަލުވުން22	05	04ވަނަ ދައުރުގެ 2025 ވަނަ އަހަރުގެ 21 ވަނަ އާންމު ޖަލްސާގެ ރިޔާސަތުގައި ޙާޟިރުވެވުނެވެ. ބަޖެޓް ކޮންޓްރޯލް ރިޕޯޓަށް މި ދަންނަވާލެވޭ ޙާޟިރުކުރުމަށް ގޮތްބަދަލުކުރުމުގެ އެއްބަސްވުން ނިންމުނެވެ.
ދައުރު4- ބައްދަލުވުން23	05	ވަނަ ދައުރުގެ 2025 ވަނަ އަހަރުގެ 22 ވަނަ އާންމު ޖަލްސާގެ ރިޔާސަތުގައި ޙާޟިރުވެވުނެވެ. ކައުންސިލްގެ އަހަރީ ދަތުރަށް ބަޖެޓް ކޮންފަރާ އަދަދަކަށްވުރެ އިތުރަށް ހަރަދުވާނީ، އަހަރީ ދަތުރު ދިއުމަށް ނަފާހަރަކާތް ގޮތްބަދަލުގެ އަށުވަތަކޮށްލުން ނިންމުނެވެ. ލ.އަތޮޅު ތަޢުލީމީ މަރުކަޒުގެ ގްރޭޑް 11 ގެ ދަރިވަރުން ތަޢުލީމާ ހުރުމަށް ފަހަރާއަށް ކުރިމަށް ހަމަޖެހިފައިވާ ދަތުރުގެ ސްޓޫޑަންޓް އެކަން އެދިލައިގެފައިވާވިސަރުވެސް ސްޓޫޑަންޓް ޕްރޮގްރާމް ހުރިހާގޮތުގައި ނުވާތީ، ޕްރޮގްރާމް ހުރިހާގޮތުން މިކަމާ އަޅުން މަޝްވަރާ ކުރުމަށް ގޮތްބަދަލުގެ އަށުވަތަކޮށްލުން ނިންމުނެވެ. ކައުންސިލްގެ ރައީސް އަހުމަދު ރިޝާދު 29 ޖޫން 2025 އިން 03 ޖުލައި 2025 ށް 05 ދުވަހުގެ އަހަރީ ޗުއްޓީ ނަގަފައިވާތީ، ކައުންސިލްގެ ރައީސްގެ ޒިންމާ ނައިބު ރައީސް އަހުމަދު މަމްދޫޙު އާއި ހަވާލުކުރުމަށް ގޮތްބަދަލުގެ އެއްބަސްވުން ނިންމުނެވެ.
ދައުރު4- ބައްދަލުވުން24	04	2025 ވަނަ އަހަރުގެ ބަޖެޓް އަދި އެކްސެސް ޕްލޭން ރިވިއުކުރުމަށް ގޮތްބަދަލުގެ އެއްބަސްވުން ނިންމުނެވެ.

2025 ވަނަ އަހަރުގެ ޖުލައިމަހު 06 ދަސްދުވަހު

ކައުންސިލުން ހިންގި ހަރަކާތްތަކުގެ ތަފްސީލީ ރިޕޯޓް

ވަނަ ދައުރުގެ 2025 ވަނަ އަހަރުގެ 23 ވަނަ އާންމު ޖަލްސާގެ ޔައުމިއްޔާ ފާސްކުރެވުނެވެ.

ކައުންސިލްގެ ހިންގާ ޤަވާއިދު ފާސްކުރުމަށް މެމްބަރުންގެ އިއްތިފާޤުން ނިންމުނެވެ.

މިނިވަންދުވަސް ފާހަގަ ކުރުމުގެ ގޮތުން މުއައްސަސާތަކުގެ ދެމެދުގައި ބޭއްވުމަށް ހަމަޖެހިފައިވާ 02 މުބާރާތުގެ ވަނަތަކަށް ތިރީގައި މި ދަށުންވާ ގޮތަށް ފައިސާގެ އިނާމް ދިނުމަށާއި، އަދި ކާސްލް ދެކޮޅުގެ ފޮޓޯކުރުންތެރިޔާ އަށް ގިފްޓްކާޑު ދިނުމާއި، އަދި މުބާރާތުގެ ރެފްރީކަން ކުރުމަށް ރެފްރީން ހޯދުމާއި، އިންތިޒާމު ހަރަދުތަކާއި، އަދި މުބާރާތް ބޭއްވުމަށް ކުރަންޖެހޭ އެންމެހާ ހަރަދުތައް ކުރުމަށް ބަޖެޓުން ހަރަދުކުރުމަށް ފެންނަކަމަށް މެމްބަރުންގެ އިއްތިފާޤުން ނިންމުނެވެ.

ބަށިމުބާރާތުގެ ޗެމްޕިއަން ޓީމަށް 3000.00 (ތިންހާސް) ރުފިޔާ

ފުޓްސަލް މުބާރާތުގެ ޗެމްޕިއަން ޓީމަށް 3000.00 (ތިންހާސް) ރުފިޔާ

ބަށިމުބާރާތުގެ ރަނަރަޕް ޓީމަށް 2000.00 (ދެހާސް) ރުފިޔާ

ފުޓްސަލް މުބާރާތުގެ ރަނަރަޕް ޓީމަށް 2000.00 (ދެހާސް) ރުފިޔާ

2025 ވަނަ އަހަރުގެ ފެބުރުއަރީ 06 މަސްދުވަހު

ކައުންސިލުން ހިންގި ހަރަކާތްތަކުގެ ތަފްސީލީ ރިޕޯޓް

ކައުންސިލަރުންގެ މައުލޫމާތު

ތިރީގައި މިވަނީ 01 ޖަނަވަރީ 2025 އިން 30 ޖޫން 2025 އަށް މި ކައުންސިލްގައި ތިއްބެވި މެންބަރުންނާއި އާ މެންބަރުންގެ ނަންތަކާއި، މަޢުލޫމާތު.

އަލްފާޟިލް އަޙްމަދު ރިޟާޝް (ރައީސް)

އަލްފާޟިލް އަޙުމަދު މަވްދޫދު (ނައިބު ރައީސް)

އަލްފާޟިލާ އައިޝަތު އަޒީމާ

އަލްފާޟިލް އަބްދުއްރައްޒާޤު ޙުސައިން (ކައުންސިލްގެމެމްބަރު)

އަލްފާޟިލާ ވަޙީދާ ޙުސައިން (ކައުންސިލްގެމެމްބަރު)

ހުޅުދުންމަތީ ފޮނަދޫ ކައުންސިލްގެ އިދާރާ

ލ. ފޮނަދޫ , ދިވެހިރާއްޖެ

2025 ވަނަ އަހަރުގެ ފުރަތަމަ 06 މަސްދުވަހު

ކައުންސިލުން ހިންގި ހަރަކާތްތަކުގެ ތަފްސީލް ރިޕޯޓް

އަންހެނުންގެ ތަރައްޤީއަށް މަސައްކަތް ކުރާ ކޮމިޓީ

ކޮމިޓީގެ ފުލްބޮޑީގެ މަޢުލޫމާތު

ސ.ނ.	ނަން	މަގާމު
1	އާއިޝަތު ރިޝްފާ	އތމ ކޮމިޓީގެ ރައީސާ
2	އާއިޝަތު ޒޫނާ	އތމ ކޮމިޓީގެ ނައިބު ރައީސާ
3	އާމިނަތު ރާފިޢާ	އތމ ކޮމިޓީގެ މެމްބަރު
4	މަޔަކާ ހޫސާ	އތމ ކޮމިޓީގެ މެމްބަރު
5	ޝަރީފާ އަލީ	އތމ ކޮމިޓީގެ މެމްބަރު

ކޮމިޓީއަށް އައިސްފައިވާ ބަދަލުތައް

ކޮމިޓީއަށް ބަދަލެއް އައިސްފައި ނުވެއެވެ.

ކޮމިޓީގެ ބައްދަލުވުންތައް:

بسم الله الرحمن الرحيم

ހަދުންމަތީ ފޮނަދޫ ކައުންސިލްގެ އިދާރާ

ލ. ފޮނަދޫ، ދިވެހިރާއްޖެ

2025 ވަނަ އަހަރުގެ ފެބުރުއަރީ 06 މަސްދުވަހު

ކައުންސިލުން ހިންގި ހަރަކާތްތަކުގެ ތަފްސީލް ރިޕޯޓް

ބައްދަލުވުމުގެ ނަންބަރު	ޙާޟިރުވި މެންބަރުންގެ އަދަދު	ކޮމިޓީގެ ނިންމުންތައް
ދައުރު 4 - ބައްދަލުވުން 1	5	2025ވަނަ އަހަރުގެ މަސައްކަތުގެ ޕްލޭން އަދި ބަޖެޓަށް ގެންނަންޖެހޭ އިސްލާޙުތަކާ ގެންގޮސް 2025 ވަނަ އަހަރުގެ މަސައްކަތުގެ ޕްލޭން އަދި ބަޖެޓް ފައިނަލް ކޮށް ނިންމުނެވެ. 04 ވަނަ ދައުރުގެ 2024 ވަނަ އަހަރުގެ 51 ވަނަ އާންމު ޖަލްސާގެ ޔައުމިއްޔާ ފާސްކުރެވުނެވެ.
ދައުރު 4 - ބައްދަލުވުން 2	5	2025ވަނަ އަހަރުގެ އަހަރީ ރިޕޯޓަށް ގެންނަންޖެހޭ އިސްލާޙުތަކާ ގެންގޮސް 2025 ވަނަ އަހަރުގެ އަހަރީ ރިޕޯޓް ފައިނަލް ކޮށް ނިންމުނެވެ. 04 ވަނަ ދައުރުގެ 2025 ވަނަ އަހަރުގެ 01 ވަނަ އާންމު ޖަލްސާގެ ޔައުމިއްޔާ ފާސްކުރެވުނެވެ.
ދައުރު 4 - ބައްދަލުވުން 3	5	2025ވަނަ އަހަރު ފެށިގެން ކުރިއަށްދާ އަންހެނުން ވިޔަފާރިވެރިޔާ ޕްރޮގްރާމްގެ 3ވަނަ ސެޝަން ޖެނުއަރީ 20 ވަނަ ދުވަހުގެ ބާއްވުމަށް ނިންމުނެވެ. 4ވަނަ ދައުރުގެ 2025 ވަނަ އަހަރުގެ 02ވަނަ އާންމު ޖަލްސާގެ ޔައުމިއްޔާ ފާސްކުރެވުނެވެ.
ދައުރު 4 - ބައްދަލުވުން 4	5	ޖަމާއަތްތަކުން ތަމްރީންކުރާ ކަހެއް ފޮނަދޫގައި ހިންގުމަށް ޕަރޭޑުގެ ރޭވުމާއި ބަޔާ ގެއްލި މަރުކަޒާ ފާހަގަ ދެއްކުމަށް ނިންމުނެވެ. 4ވަނަ ދައުރުގެ 2025 ވަނަ އަހަރުގެ 03ވަނަ އާންމު ޖަލްސާގެ ޔައުމިއްޔާ ފާސްކުރެވުނެވެ.
ދައުރު 4 - ބައްދަލުވުން 5	5	ލީގަލް ސަރވިސް ޕްރޮވައިޑް ސްޕެޝަލިސްޓް ފޮނަދޫގައި ހިންގުމަށް ފަރާތްތަކާ ދައުރާ އެވޯޑްކުރުމާއި ފޮނަދޫގައި ހިންގައިދޭން ފަރާތެއް ހޯދުމަށް ނިންމުނެވެ. 4 ވަނަ ދައުރުގެ 2025 ވަނަ އަހަރުގެ 04ވަނަ އާންމު ޖަލްސާގެ ޔައުމިއްޔާ ފާސްކުރެވުނެވެ.

2025 ވަނަ އަހަރުގެ ފުރަތަމަ 06 މަސްދުވަހު

ކައުންސިލުން ހިންގި ހަރަކާތްތަކުގެ ތަފްސީލީ ރިޕޯޓް

ދައުރު 4 - ބައްދަލުވުން 6	5	ފޮނަދޫ ސިއްހީމަރުކަޒާއި ގުޅިގެން ދުނިޔޭގެ ކެންސަރުބަލީގެ ދުވަސް ފާހަގަ ކުރުމާއި ގުޅޭގޮތުން މަޝްވަރާކޮށް ސިއްހީ މަރުކަޒާއި ގުޅިގެން ކެންސަރުބަލީގެ ހޭލުންތެރިކަމުގެ ސެޝަން އެއް ފޮނަދޫގައި ކުރިއަށް ގެންދިއުމަށް ނިންމުނެވެ. 4ވަނަ ދައުރުގެ 2025 ވަނަ އަހަރުގެ 05 ވަނަ ޢާންމު ޖަލްސާގެ ޔައުމިއްޔާ ފާސްކުރެވުނެވެ .
ދައުރު 4 - ބައްދަލުވުން 7	5	ބްރިޓިޝް ހައިކޮމިޝަނަރ ލ. އަތޮޅަށް ކުރައްވާ ދަތުރުފުޅުގައި މި ކައުންސިލާއި ބައްދަލުކުރައްވާއިރު ހަނދާނީ ހަދިޔާއެއްގެ ގޮތުން ކުޅަ ދަކުޅި ފޮނިޓެއް ދިނުމަށް ނިންމުނެވެ . ވަނަ ދައުރުގެ 2025 ވަނަ އަހަރުގެ 06ވަނަ ޢާންމު ޖަލްސާގެ ޔައުމިއްޔާ ފާސްކުރެވުނެވެ .
ދައުރު 4 - ބައްދަލުވުން 8	5	އިންޖިނިއަރިންގ ސެކްޝަނުގެ މުސްތަޤުބަލުގެ ފަރާތުން ފަރަސްޓްރީގެ އަސާސީ ހަދާނެ ކޮމިޓީއެއް ފޮނަދޫގެ ހަރަކާތްތަކަށް ބައިވެރިވުމަށް ފޮނުވުމަށް އެކަމަށް ޝަރުޠުފުރިހަމަ ފަރާތްތަކުން ހޮވުމަށް ފޮނުވާ ހިސާބުން ކުރިއަށް ގެންދިއުމަށް ނިންމުނެވެ . ވަނަ ދައުރުގެ 2025 ވަނަ އަހަރުގެ 07ވަނަ ޢާންމު ޖަލްސާގެ ޔައުމިއްޔާ ފާސްކުރެވުނެވެ .
ދައުރު 4 - ބައްދަލުވުން 9	5	ބައިނަލް އަގުވަޒަން އަންހެނުންގެ ދުވަސް ފާހަގަކުރުމުގެ ގޮތުން ކުރިޔަރާން ކައުންސިލުގެ ބޭނުމަށް ދިރި ފާހަގަކުރުމަށް އަންހެނުންނަށް ހަދިޔާ ދިނުމަށް ނިންމުނެވެ . 4ވަނަ ދައުރުގެ 2025 ވަނަ އަހަރުގެ 08ވަނަ ޢާންމު ޖަލްސާގެ ޔައުމިއްޔާ ފާސްކުރެވުނެވެ .
ދައުރު 4 - ބައްދަލުވުން 10	5	އިންޖިނިއަރިންގ ސެކްޝަނުގެ މުސްތަޤުބަލުގެ ފަރާތުން ފަރަސްޓްރީގެ އަސާސީ ހަދާނެ ކޮމިޓީއެއް ފޮނަދޫ އަންހެނުންގެ ނަމުގައި ފުރޭ ހަދިޔާކުރުމަށް ފުރޭ ފަހަރު ފޮތެއް ގެނައުމަށް ފުރުސަތު ހޯދުމަށް ހަމަޖެހުނުގޮތުން ކުރިއަށް ގެންދިއުމަށް ނިންމުނެވެ . 4 ވަނަ ދައުރުގެ 2025 ވަނަ އަހަރުގެ 09ވަނަ ޢާންމު ޖަލްސާގެ ޔައުމިއްޔާ ފާސްކުރެވުނެވެ .
ދައުރު 4 - ބައްދަލުވުން 11	5	އިންޖިނިއަރިންގ ސެކްޝަނުގެ މުސްތަޤުބަލުގެ ފަރާތުން ފަރަސްޓްރީގެ އަސާސީ ހަދާނެ ކޮމިޓީއެއް ފުރޭ ފުރުމަށް ތަނަވަސްކަމާއި ފޮނި މަދުވެސް ކުރުމަށް ފޮނި ހުޅަނގު އެއްޗެއް ފޮނި ފުރޭ ފުރާ ކުރިއަށް ފުރުމަށް ނިންމުނެވެ . ވަނަ ދައުރުގެ 2025 ވަނަ އަހަރުގެ 10ވަނަ ޢާންމު ޖަލްސާގެ ޔައުމިއްޔާ ފާސްކުރެވުނެވެ .

2025 ވަނަ އަހަރުގެ ފުރަތަމަ 06 މަސްދުވަހު

ކައުންސިލުން ހިންގި ހަރަކާތްތަކުގެ ތަފްސީލް ރިޕޯޓް

ދައުރު 4 - ބައްދަލުވުން 12	5	4ވަނަ ދައުރުގެ 2025 ވަނަ އަހަރުގެ 11ވަނަ އާންމު ޖަލްސާގެ ޔައުމިއްޔާ ފާސްކުރެވުނެވެ.
ދައުރު 4 - ބައްދަލުވުން 13	5	ފޮނަދޫ ކައުންސިލުން ހަމަ އެޕްރޯގްރާމް އަށް ހަދިޔާކޮށް ހަވާލުކުރުމަށް ނިންމާފައިވާތީ އ...ތ.މ ކޮމިޓީއިން ގިފްޓްޕޮތް ނުނިދިނުމަށް ނިންމުނެވެ. ފިނޭންސް ޕްރޮގްރާމްއެއް ތަނަވަސްކުރުމަށް ކައުންސިލް އާއި ގުޅިގެން ކައުންސިލް ގެންދިޔުމަށް އެފަދަ ހަރަކާތްތަކުގައި އ.ތ.މ. ކޮމިޓީގެ ފައިސާގެ ބޭނުން އަދި ޕްރޮގްރާމްގެ ވޯ ދައުލަތުން ފިނޭންސް ޕްރޮގްރާމް ކައުންސިލުން ގެންދިޔުމަށް ނިންމުނެވެ. 5ވަނަ ދައުރުގެ 2025 ވަނަ އަހަރުގެ 12ވަނަ އާންމު ޖަލްސާގެ ޔައުމިއްޔާ ފާސްކުރެވުނެވެ.
ދައުރު 4 - ބައްދަލުވުން 14	5	ދުނިޔޭގެ ކައުންސިލް އާއި ގުޅިގެން ކައުންސިލްތަކުން ހަމަޖެހިފައިވާ ފިނޭންސް ޕްރޮގްރާމް ބައިވެރިންނަށް ހިލޭ ބައިވެރިވުމުގެ ފުރުޞަތު އަދި ޕްރޮގްރާމްގެ ވޯ އ.ތ.މ ކޮމިޓީން ހަމަޖެއްސުމަށް ނިންމުނެވެ. 4ވަނަ ދައުރުގެ 2025 ވަނަ އަހަރުގެ 13ވަނަ އާންމު ޖަލްސާގެ ޔައުމިއްޔާ ފާސްކުރެވުނެވެ.
ދައުރު 4 - ބައްދަލުވުން 15	5	އެހެން އަހަރުތަކުގެ އެއްގޮތަށް ސްކޫލްތަކަށް އަދި ފުރަތަމައިންނުގެ މެޗް ދަރުމައި ހުރި 2 ޕްރީ ސްކޫލް އަދި ތަޢުލީމީ މަރުކަޒުން އެކުގެ ބޮޑުތަން ބޭންކާ ކަންކަން ދެނެގަތުމަށްބަލާ ސްކޫލްތައް އެކު ވާހަކަދައްކަން ބައްދަލުވުންތަކެއް ބާއްވަން ނިންމުނެވެ. 4ވަނަ ދައުރުގެ 2025 ވަނަ އަހަރުގެ 14 ވަނަ އާންމު ޖަލްސާގެ ޔައުމިއްޔާ ފާސްކުރެވުނެވެ.
ދައުރު 4 - ބައްދަލުވުން 16	5	ކަސްޓަމް ޕްރޮގްރާމް ހުކުރު ދުވަސް ފިޔަވާ ކޮންމެ ދުވަހެއްގެ ރޭގަނޑު މެޗް ދަނޑުގައި ބާއްވަން ނިންމުނެވެ. ވަނަ ދައުރުގެ 2025 ވަނަ އަހަރުގެ 15ވަނަ އާންމު ޖަލްސާގެ ޔައުމިއްޔާ ފާސްކުރެވުނެވެ.

2025 ވަނަ އަހަރުގެ ފުރަތަމަ 06 މަސްދުވަހު

ކައުންސިލުން ހިންގި ހަރަކާތްތަކުގެ ތަފްސީލް ރިޕޯޓް

ދައުރު 4 - ބައްދަލުވުން 17	5	ކުދިންގެ ދުވަސް ފާހަގަކުރުމުގެ ގޮތުން ސުކޫލުން ބާއްވާ ކުދިންގެ ހަވީރުގައި ކައުންސިލާއި އެކު ސްޕޮންސަރޝިޕް ހަދާ ކުދިންނަށް ދޭ ގިފްޓްކާޑް ކާމިޔާބު ބައިވެރިކުރުމަށް ނިންމުނެވެ. ވަނަ ދައުރުގެ 2025 ވަނަ އަހަރުގެ 16ވަނަ އާންމު ޖަލްސާގެ ޔައުމިއްޔާ ފާސްކުރެވުނެވެ.
ދައުރު 4 - ބައްދަލުވުން 18	5	ކޮމިޓީގެ ފަރާތުން ކުރިއަށް ގެންދާ އާރޓް ސްކިލްސް ކޯހުގެ ހުރިހާ މޮޑިއުލްތައް ނިމިފައިވާއި އެކު ކޯހުގެ ފައިނަލް އެސެސްމަންޓް އަވަސްކޮށްދިނުމަށް އެދުމަށް ނިންމުނެވެ. 4ވަނަ ދައުރުގެ 2025 ވަނަ އަހަރުގެ 17ވަނަ އާންމު ޖަލްސާގެ ޔައުމިއްޔާ ފާސްކުރެވުނެވެ.
ދައުރު 4 - ބައްދަލުވުން 19	5	4ވަނަ ދައުރުގެ 2025 ވަނަ އަހަރުގެ 18ވަނަ އާންމު ޖަލްސާގެ ޔައުމިއްޔާ ފާސްކުރެވުނެވެ.
ދައުރު 4 - ބައްދަލުވުން 20	5	ލ. އަތޮޅު ތަޢުލީމީ މަރުކަޒާއި ބައްދަލުކޮށް ސުކޫލުން ބޭނުންވާ ކަންކަން ދެނެގަނެ އެހީތެރިކަން ބޭނުންވާ ކަންކަން ހޯދާ އެހީތެރިކަން ފޯރުކޮށްދިނުމުގެ ގޮތުން ބައްދަލުވުމެއް ބާއްވަން ނިންމުނެވެ. 4ވަނަ ދައުރުގެ 2025 ވަނަ އަހަރުގެ 19ވަނަ އާންމު ޖަލްސާގެ ޔައުމިއްޔާ ފާސްކުރެވުނެވެ.
ދައުރު 4 - ބައްދަލުވުން 21	5	އެކަން ހަރަކާތްތަކާ އެއްގޮތަށް ލ. އަތޮޅު ތަޢުލީމީ މަރުކަޒުގެ އަހަރީ އިނާމުދިނުމުގެ ހަފްލާގައި މަތީ ވަނަތަކަށް ކާމިޔާބުވި ކުދިންނަށް ހިލޭ ދިނުމުގެ ގޮތުން ހަދިޔާ ދިނުމަށް ނިންމުނެވެ. ވަނަ ދައުރުގެ 2025 ވަނަ އަހަރުގެ 21ވަނަ އާންމު ޖަލްސާގެ ޔައުމިއްޔާ ފާސްކުރެވުނެވެ.
ދައުރު 4 - ބައްދަލުވުން 22	5	2025އަހަރުގެ މަސައްކަތު ޕްލޭން ރިވައިޒް ކުރުމަށް ޕްލޭން އިން ބައެއްކަންކަން އުނިކޮށް އިތުރުކުރަން ނިންމުނެވެ. 4ވަނަ ދައުރުގެ 2025 ވަނަ އަހަރުގެ 21ވަނަ އާންމު ޖަލްސާގެ ޔައުމިއްޔާ ފާސްކުރެވުނެވެ.

ހައްދުންމަތީ ފޮނަދޫ ކައުންސިލްގެ އިދާރާ

ލ. ފޮނަދޫ، ދިވެހިރާއްޖެ

2025 ވަނަ އަހަރުގެ ފުރަތަމަ 06 މަސްދުވަހު

ކައުންސިލުން ހިންގި ހަރަކާތްތަކުގެ ތަފްސީލީ ރިޕޯޓް

ދައުރު 4 - ބައްދަލުވުން 23	5	2025އަހަރުގެ މަސައްކަތު ޕްލޭން ރިވައިޒް ކުރުމަށް ޕްލޭން އިން ބައެއްކަންކަން އުނިކޮށް އިތުރުކުރަން ނިންމުނެވެ . 5ވަނަ ދައުރުގެ 2025 ވަނަ އަހަރުގެ 22ވަނަ އާންމު ޖަލްސާގެ ޔައުމިއްޔާ ފާސްކުރެވުނެވެ.
ދައުރު 4 - ބައްދަލުވުން 24	5	4އަހަރުގެ ބަޖެޓް ރިވައިޒް ކުރުމަށް ޕްލޭން އިން ބައެއްކަންކަން އުނިކޮށް އިތުރުކުރަން ނިންމުނެވެ . 4 ވަނަ ދައުރުގެ 2025 ވަނަ އަހަރުގެ 23ވަނަ އާންމު ޖަލްސާގެ ޔައުމިއްޔާ ފާސްކުރެވުނެވެ .

ލާމުދަންމަތީ ފޮނަދޫ ކައުންސިލްގެ އިދާރާ
ލ. ފޮނަދޫ , ދިވެހިރާއްޖެ

2025 ވަނަ އަހަރުގެ ފުރަތަމަ 06 މަސްދުވަހު

ކައުންސިލުން ހިންގި ހަރަކާތްތަކުގެ ތަފްސީލް ރިޕޯޓް

❖ ކޮމިޓީގެ އުސޫލުތަކަށް ގެނެވިފައިވާ ބަދަލުތައް

ކޮމިޓީގެ އުސޫލަށް ބަދަލެއް ގެނެވިފައި ނުވެއެވެ.

ކޮމިޓީގެ ލިބޭ އާމްދަނީއާއި ހަރަދުގެ މައުލޫމާތު

ތަފްސީލް	ޖުމްލަ
އާމްދަނީ	
ޖުމްލަ އާމްދަނީ	-

ހަރަދު	
- މުވައްޒަފުންނަށް ހިނގާ ހަރަދު	141,000·00
- އޮފީސް ހިންގުމުގެ ބޭނުމަށް ހޯދާ ތަކެތީގެ އަގު	2,847·20
- އޮފީސް ހިންގުމަށް ބޭނުންވާ ޚިދުމަތުގެ ހަރަދު	155,148·02
- ތަމްރީން ކުރުމަށް ކުރާ ހަރަދު	26,291·99
ޖުމްލަ ހަރަދު	325,287·21
ބާކީ	**1,311,391·10**

އަންހެނުންގެ ކޮމިޓީގެ ބެލުމުގެ ދަށުގައި ހަރުމުދަލު ވާނަމަ ހަރު މުދަލުގެ ތަފްސީލް

1	ކޮމްޕިއުޓަރ، ސިސްޓަމް	1	ފަންކާ	2	ޕްރިންޓަރ
2	ލެޕްޓޮޕް	8	ގޮނޑި	1	މިނި ފްރިޖު
1	އޭސީ	1	ކަބަޑު	1	ޖޯލި
1	ސޯފާ ސެޓް	1	ސްޓޭކްސް	1	އޮފީސް މޭޒު

ހައްދުންމަތީ ފޮނަދޫ ކައުންސިލްގެ އިދާރާ

ލ. ފޮނަދޫ ، ދިވެހިރާއްޖެ

بسم الله الرحمن الرحيم

2025 ވަނަ އަހަރުގެ ފުރަތަމަ 06 މަސްދުވަހު

ކައުންސިލުން ހިންގި ހަރަކާތްތަކުގެ ތަފްސީލް ރިޕޯޓް

ނިންމުން

2025 ވަނަ އަހަރުގެ ފުރަތަމަ 06 މަސްދުވަހުގެ ރިޕޯޓް ތައްޔާރުކޮށް ފުރިހަމަކުރުމުގައާއި ކައުންސިލުން ހިންގި ހަރަކާތްތައް ކާމިޔާބުކަމާއިއެކު ނިންމާލުމުގައި ގިނަފަރާތްތަކުގެ އެހީތެރިކަމާއި އެއްބާރުލުން މި ކައުންސިލަށް ލިބިފައި ވެއެވެ. މިގޮތުން، އެންމެ ފުރަތަމަވެސް ޝުކުރުއަދާކުރަންޖެހޭ ފަރާތަކީ އަހަރެމެން ހައްދަވައި ބޮޑުކަލާނގެ الله ސުބުޙާނަހޫ ވަތަޢާލާއަށެވެ. އެއަށްފަހު ކައުންސިލުން ހިންގި ހަރަކާތް ތަކުގައި އެހީތެރި ވެދެއްވި އެންމެހާ ފަރާތްތަކަށް އިޚްލާސްތެރި ކަމާއެކު ޝުކުރު ދަންނަވަމެވެ. ޚާއްސަކޮށް ކައުންސިލް އިދާރާގެ އެންމެހާ މުވައްޒަފުން މިޝުކުރުގައި ޝާމިލުކުރަމެވެ. އަދި ޖުމްލަކޮށް މިކައުންސިލަށް އެކިގޮތްގޮތުން އެހީތެރިވެދެއްވި އެންމެހާ ފަރާތްތަކަށް ޝުކުރުދަންނަވަމެވެ. އަޅުގަނޑުމެންގެ ޝުކުރުގެ ލިސްޓު ނިންމާލާނީ ހައްދުންމަތީ ފޮނަދޫ ރައްޔިތުންނަށް ފާގަތި މުސްތަޤުބަލެއް ދެއްވުން އެދި الله ގެ ހަޟްރަތުގައި ދުޢާކުރަމުންނެވެ.

ރިޕޯޓް ނިންމުން:

މި ރިޕޯޓް ނިންމާލާނީ މިދައުރުގައި ޚިދުމަތާއި ތަފާތު ދާއިރާތަކުން މަސައްކަތް ކުރުމުގައި އެއްވެސް ފަރާތެއް އިސްތިސްނާ ނުވެ ހަމަހަމަ ކަން ޤާއިމުކޮށް މިދައުރުގައި އެކަކު އަނެކަކަށް އިޙްތިރާމުކުރާ ފަރުބަދެއް ޤާއިމު ކޮށް ކުރުކުރުމާއި މަސްތޮވާ ތަކުލީފު ވަޅައިން މިދައުރު ސަލާމަތް ކުރުމަށާއި، ރަށްވެހިންނާއި ދުރުވެ އެންމެން އެކުގައި ވަރުގަދަ އަޖާމާކުރުމާއި މަސައްކަތް ކުރުމުގެ މަގުތަކަށްވެސް ކޮންމެހެން، މާތްالله ސުބުޙާނަހޫ ވަތަޢާލާ މި މަތިވެރި މަސައްކަތުގައި އަޅުގަނޑުމެންނަށް ހެޔޮ ބަރަކާތް ދެއްވުން އެދި މާތް الله ގެ ހަޟްރަތުގައި ދުޢާކުރަމުންނެވެ. (އާމީން)

08 ޖުލައި 2025

13 މުޙައްރަމް 1447

އަޙުމަދު ރިޟާޝް

ހައްދުންމަތީ ފޮނަދޫ ކައުންސިލްގެ ރައީސް